

自転車統計要覧
BICYCLE STATISTICS IN JAPAN

第 24 版

平成 2 年 6 月
(VOL.24 JUNE 1990)

財団法人 自転車産業振興協会
JAPAN BICYCLE PROMOTION INSTITUTE

自転車統計要覧 BICYCLE STATISTICS IN JAPAN

第24巻
第1号
2012年6月

本要覧は、日本自転車振興会から競輪収益の一部である機械工業振興資金の補助を受けて制作したものである。

まえがき

この要覧は、自転車の生産・輸出・輸入・販売等に関する内外の統計、資料等を収集整理して、小冊子にとりまとめたもので、体裁は小型であります。自転車に関する主要統計等をできるだけ収録することに努めた結果、手頃な自転車統計要覧として好評を得、ここに第24版を編集刊行することになったものであります。

なお、本年より生産統計、輸出・入統計表及び海外資料各表には、英文を併記しました。

関係のみなさまに有効にご利用いただければ、まことに幸いに存じます。

平成2年6月

財団法人 自転車産業振興協会 会長 柳井 孟士

* * *

本文中の記号はつぎのようになっております。

- その項に該当する数値がない
- … その項の数値が未詳または不詳
- 0 その単位の数値が1に満たない

なお、本資料の年計は一部年度表示のものを除き、すべて暦年（1～12月）の合計です。

自転車統計要覧第24版目次

自転車の歴史	6
我が国の自転車概観	8
生産・輸出・輸入の年別推移	8
自転車保有台数の推移	12
完成車の生産状況(グラフ)	13
完成車の内需と輸出入(グラフ)	14
従業員数と製造企業数(グラフ)	15
輸出の年別推移(グラフ)	16
自転車関係団体	17
(財)自転車産業振興協会	17
(社)日本自転車工業会	19
日本自転車工業協同組合連合会	22
日本自転車製造卸協同組合連合会	24
日本自転車卸協会	26
日本自転車輸出組合	27
(財)日本自転車貿易センター	29
日本自転車軽自動車商協同組合連合会	31
(財)日本車両検査協会	33
日本自転車タイヤ工業組合	34

(財)自転車道等安全施設整備促進協会(自転車道路協会)	35
(財)日本自転車普及協会	37
(財)日本サイクリング協会	39
(財)日本サイクルスポーツセンター	40
(財)自転車センター	42
(財)ソール・ド・北海道協会	44
完成車及び部品製造工場名簿	46
品目別地区別工場数・規模別企業数	47
完成車及び部品製造工場	48
生産統計 (PRODUCTION OF BICYCLES & PARTS)	59
完成車需給状況 (BICYCLE DEMAND IN JAPAN)	61
完成車に関する統計 (BICYCLE PRODUCTION BY TYPE)	62
自転車部品に関する統計 (BICYCLE PARTS)	73
工業統計	93
総合統計表, 従業者規模別統計表, 企業に関する統計, 1事業所 従業者1人当たり統計	
輸出統計 (EXPORT STATISTICS)	98
完成車及び部品・付属品輸出実績 (EXPORT OF BICYCLES, PARTS & ACCESSORIES)	100
部品別輸出実績 (EXPORT OF PARTS BY ITEM)	102
地域別輸出実績 (EXPORT OF BICYCLES & PARTS BY TERRITORY)	107

【現状と異なる記載があるページは削除】

東南アジア向け (FOR SOUTH EAST ASIA).....	109
中近東向け (FOR MIDDLE EAST).....	126
欧州向け (FOR EUROPE).....	132
北米向け (FOR NORTH AMERICA).....	151
中南米向け (FOR CENTRAL & SOUTH AMERICA) ...	154
アフリカ向け (FOR AFRICA).....	169
大洋州向け (FOR OCEANIA).....	183
輸入統計 (IMPORT STATISTICS).....	188
国内流通.....	214
自転車国内販売動向 (車種別販売台数).....	215
" (車種別販売比率).....	216
" (地域別販売台数).....	217
" (年齢層別販売比率).....	220
" (年月別平均販売台数).....	222
自転車の国内販売動向指数 (グラフ).....	223
自転車小売業商店数・販売額 (都道府県別).....	224
昭和63年自転車小売業商業統計.....	226
自転車小売業商店数 (従業者数別).....	230
中小自転車企業経営指標.....	231
タイヤ・チューブ (TIRES & TUBES).....	235
生産, 出荷, 輸出に関する統計.....	236
海外資料 (BICYCLE INFORMATIONS OF OTHER COUNTRIES).....	238

世界主要自転車国の生産推移 (グラフ).....	239
世界の自転車保有状況 (BICYCLE OWNERSHIPS).....	240
世界の主な自転車生産国 (MAJOR BICYCLE COUNTRIES).....	242
自転車交通事故統計.....	247
参 考.....	251

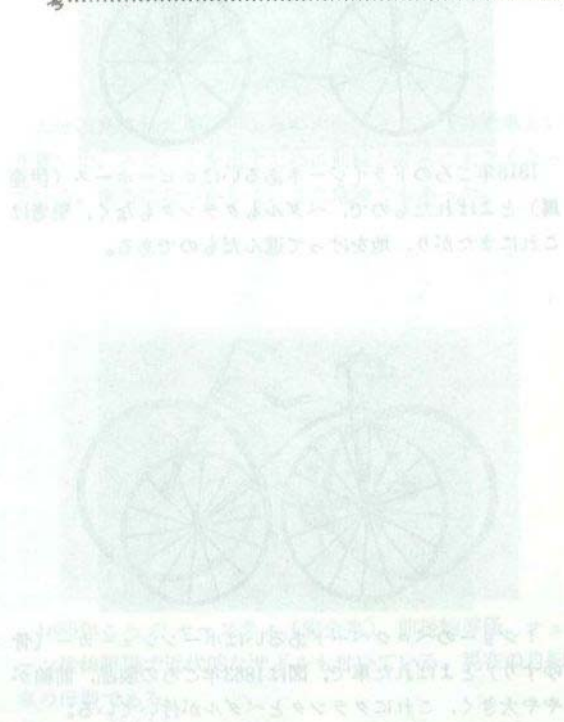

自転車の歴史

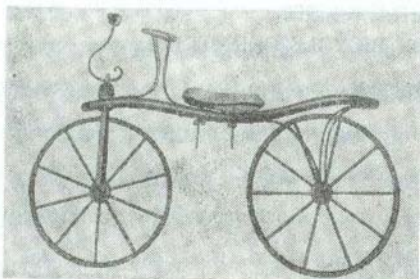

1818年ごろのドライジーネあるいはホビーホース（伊達馬）とよばれたもので、ペダルもクランクもなく、乗者はこれにまたがり、地をけて進んだものである。

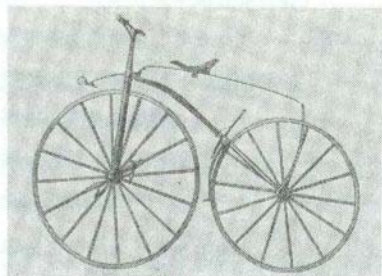

ミショーのペロシペードあるいはボンシェーカー（骨ゆすり）とよばれた車で、図は1863年ごろの製品、前輪がやや大きく、これにクランクとペダルが付いている。

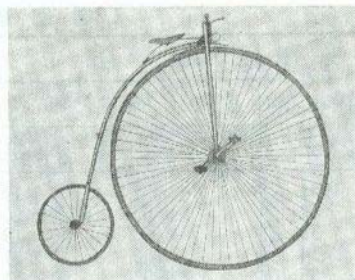

大分改良された1879年ごろのオーディナリ（普通車という意）で、スピードを出すために前輪が非常に大きくなっている。乗るにむづかしく、また危険でもあった。

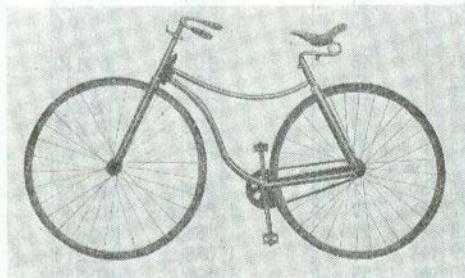

1885年ごろのセーフティ（安全車）、前後輪等径、チェーン後輪駆動で近代的なサドルも付いている。現在の自転車の母型である。

我が国の自転車概観

(1) 生産、輸出、輸

年 別	項目 単 位	生 産		
		完 成 車		部 品
		数 量 千台	金 額 百万円	金 額 百万円
昭和 6	1931	552	19	11
7	32	603	20	15
8	33	660	19	19
9	34	730	25	22
10	35	903	31	34
11	36	1,055	40	35
12	37	1,090	43	38
13	38	1,080	75	37
14	39	950	78	25
15	40	1,245	89	21
16	41	185	13	13
17	42	181	13	8
18	43	70	5	2
19	44	65	9	1
20	45	18	6	64
21	46	105	112	348
22	47	192	471	1,811
23	48	337	1,745	6,218
24	49	552	3,478	10,668
25	50	981	6,964	11,359
26	51	987	10,087	16,953
27	52	1,019	10,748	14,868
28	53	1,184	12,441	17,029
29	54	1,038	11,214	15,104
30	55	1,109	12,553	15,601
31	56	1,387	15,665	18,288
32	57	2,405	24,083	18,437
33	58	2,521	25,055	17,075
34	59	2,959	28,671	20,880
35	60	3,291	30,935	23,405

入 の 年 別 推 移

輸 出			輸 入		
完 成 車		部 品	完 成 車		部 品
数 量 千台	金 額 百万円	金 額 百万円	数 量 台	金 額 千円	金 額 千円
—	3.3	—	110	6	399
—	6.0	—	42	8	211
52	1.2	12	10	0.8	109
104	2.4	17	6	0.3	73
118	2.5	16	23	0.8	85
142	3.1	19	24	2	25
119	3.0	23	74	6	64
51	1.6	14	23	1	10
57	2.2	16	—	—	—
32	1.9	23	—	—	—
50	3.2	9	—	2	—
41	2.7	9	71	0.015	0.066
32	2.2	7	1	—	0.426
6	0.6	2	—	—	—
0.4	0.05	0.113	—	—	—
3	3.0	13	—	—	—
18	39	45	1	0.6	—
23	188	554	—	—	0.7
38	277	581	—	—	—
159	1,188	702	—	—	—
128	1,389	2,534	60	2,087	69
29	251	2,382	49	486	170
20	159	2,164	376	4,476	132
17	136	2,347	834	8,717	4,183
35	257	2,792	158	1,367	2,362
51	361	3,039	75	404	5,195
69	500	2,592	78	472	4,615
84	565	1,878	34	489	2,457
194	1,329	2,477	119	1,688	6,382
360	2,485	2,863	130	2,005	273

年 別	項 目 单 位	生 産		
		完 成 車		部 品
		数 千台	金 額 百万円	金 額 百万円
昭和36	1961	3,152	29,140	22,495
37	62	3,210	30,091	22,873
38	63	3,155	28,923	21,983
39	64	3,212	29,747	24,112
40	65	3,126	28,823	24,394
41	66	3,657	34,586	27,362
42	67	3,878	37,770	29,401
43	68	4,013	37,654	30,286
44	69	4,278	38,079	32,202
45	70	4,529	43,825	35,595
46	71	4,948	48,936	39,494
47	72	7,081	79,905	69,165
48	73	9,412	112,500	97,842
49	74	7,690	118,830	100,340
50	75	5,972	93,476	60,385
51	76	6,310	97,642	77,045
52	77	6,334	101,667	95,632
53	78	5,869	96,086	86,649
54	79	6,268	98,974	91,141
55	80	7,083	116,523	121,491
56	81	6,601	112,099	111,125
57	82	6,532	106,287	91,204
58	83	7,039	119,376	116,449
59	84	6,810	113,360	113,308
60	85	6,785	111,422	111,201
61	86	6,583	106,574	107,278
62	87	7,379	113,875	105,881
63	88	7,509	111,761	112,253
平成元	89	7,792	115,697	112,931

1. 生産に関する数値 イ、昭和5年より19年までの数値は(社)日本自転車工業会の資料による。ロ、昭和20年より22年までの数値は工業統計による。ハ、昭和23年以後の数値は機械統計年報による。

輸 出			輸 入		
完 成 車		部 品	完 成 車		部 品
数 千台	金 額 百万円	金 額 百万円	数 千台	金 額 千円	金 額 千円
258	1,736	3,347	371	4,875	4,989
265	1,853	3,562	2,190	24,907	5,250
288	1,989	3,788	3,274	33,888	22,059
399	2,646	4,496	1,565	21,096	124,680
453	3,037	4,700	405	5,542	171,248
512	3,390	5,312	545	10,164	152,952
750	4,978	6,425	411	7,606	149,458
799	5,610	7,961	344	4,241	36,637
1,032	7,531	8,930	145	1,970	20,618
1,071	8,214	9,251	120	2,090	28,572
1,257	11,537	16,166	2,488	19,283	56,430
1,546	18,958	35,996	6,801	62,163	105,289
1,209	15,374	39,997	79,287	1,114,879	278,978
1,366	22,939	49,209	143,198	1,979,295	842,383
561	8,865	25,931	32,278	420,242	989,129
904	14,971	41,066	32,434	357,732	955,580
1,103	19,721	46,885	5,858	99,310	767,881
640	11,341	39,792	8,141	98,034	1,117,994
570	10,273	48,852	21,209	280,403	1,523,419
1,128	23,483	73,605	929	30,488	1,986,113
1,058	26,568	71,367	651	27,714	1,659,904
674	16,073	48,415	13,011	411,237	1,774,659
864	21,651	61,909	6,100	182,959	1,823,872
856	23,363	59,275	27,562	359,294	2,275,779
888	22,652	52,930	39,837	421,916	2,260,747
682	17,681	50,298	158,371	1,203,204	2,093,136
416	10,876	48,665	579,931	4,609,403	3,136,395
325	9,387	53,737	900,010	6,308,625	4,631,534
200	6,510	68,213	856,600	6,491,335	6,622,158

2. 輸出及び輸入に関する数値は日本外国統計年表及び日本貿易年表による。
3. 生産の部品金額には完成車に使用されたものを含んでいる。
4. 昭和32年より製造卸の完成車が含まれることになった。

(2) 自転車保有台数の推移

単位=1,000

年 別	保有台数	備 考	年 別	保有台数	備 考
昭6. 1931	6,000	内務省調査	昭36. 61	20,785	通産省調査統計部資料による推算
7. 32	6,356		37. 62	21,952	
8. 33	6,524		38. 63	22,931	
9. 34	6,895		39. 64	23,765	
10. 35	7,304		40. 65	24,377	
11. 36	7,722		41. 66	25,430	
12. 37	7,878		42. 67	26,375	
13. 38	8,305		43. 68	27,330	
14. 39	8,311		44. 69	28,241	
15. 40	8,195		45. 70	29,291	
16. 41	8,361		46. 71	30,497	
17. 42	8,618		47. 72	33,542	
18. 43	8,613		48. 73	39,087	
19. 44	8,556		49. 74	42,151	
20. 45	5,686		50. 75	43,930	
21. 46	6,276	51. 76	45,555		
22. 47	6,939	52. 77	46,855		
23. 48	8,013	53. 78	48,007		
24. 49	9,192	54. 79	49,541		
25. 50	10,859	55. 80	51,230		
26. 51	11,693	56. 81	52,325		
27. 52	12,406	57. 82	53,630		
28. 53	13,270	58. 83	55,155		
29. 54	13,667	59. 84	56,305		
30. 55	13,928	60. 85	57,291		
31. 56	15,647	61. 86	58,178		
32. 57	16,005	62. 87	60,664		
33. 58	16,815	63. 88	63,465		
34. 59	18,158	平元. 89	66,385		
35. 60	19,559				

1. 自転車保有台数は、自転車税が廃止される昭和32年度までは、課税台数を基礎としている。昭和33年以降は生産台数、国内向け供給数、廃却数等にもとづく推算である。

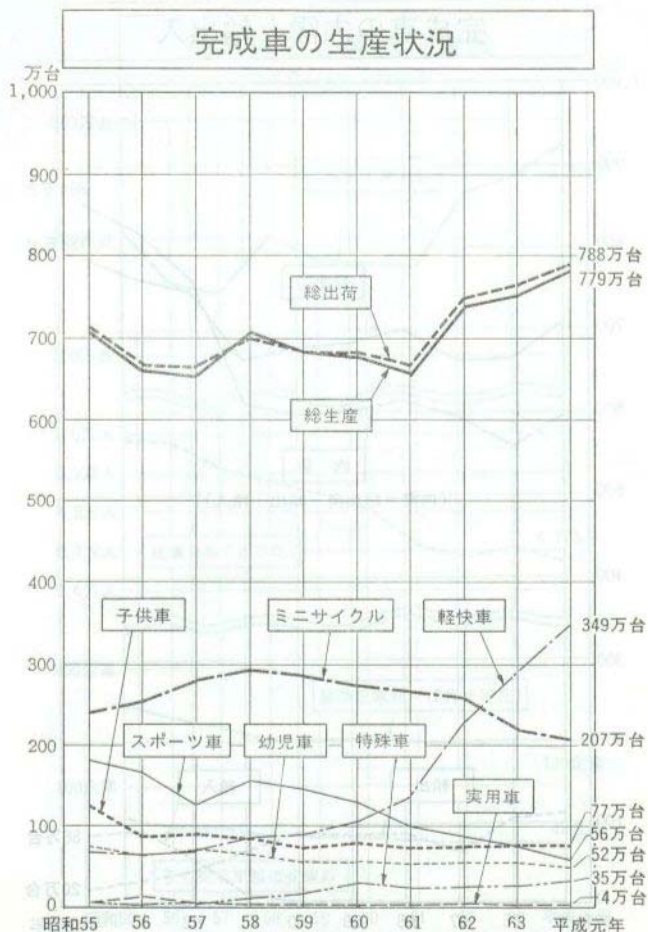

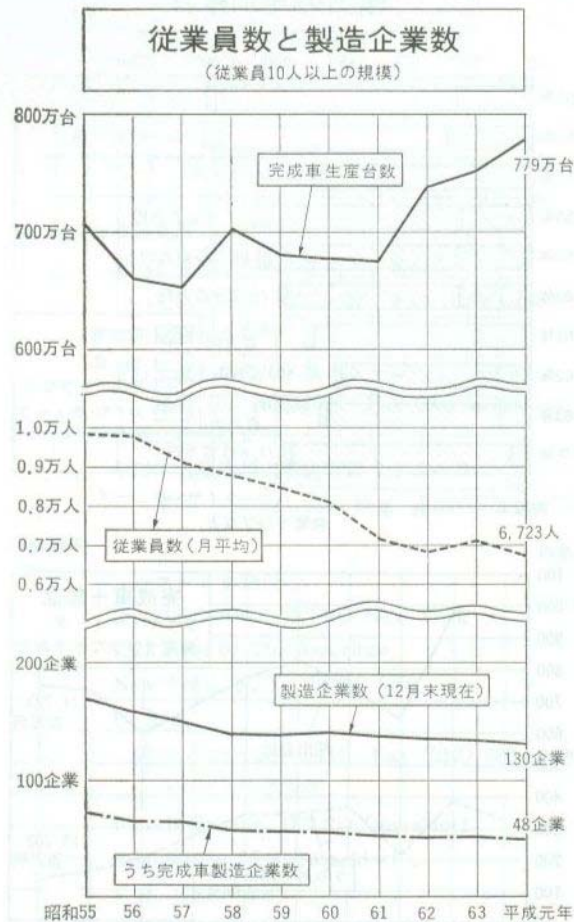
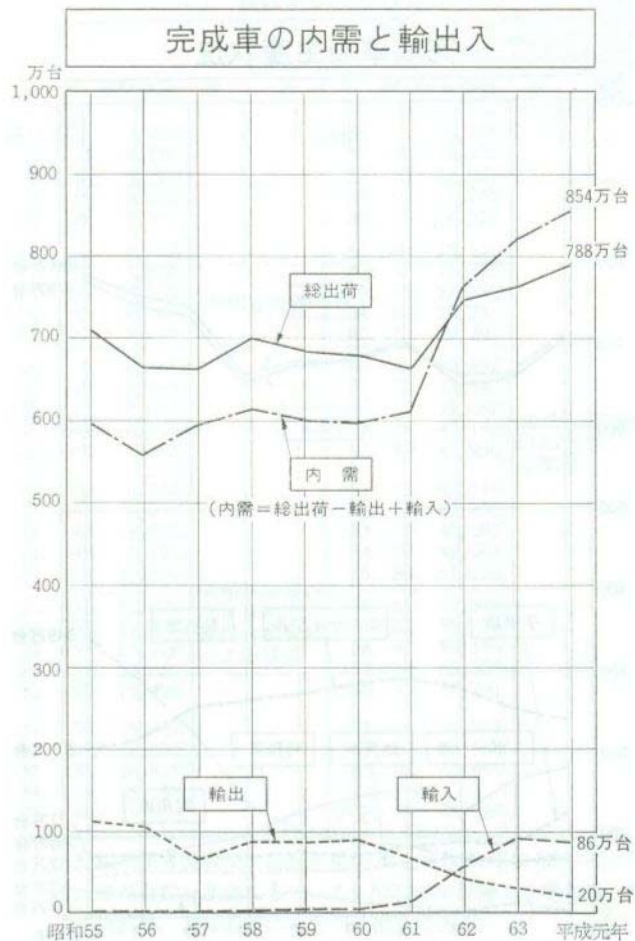

輸出の年別推移

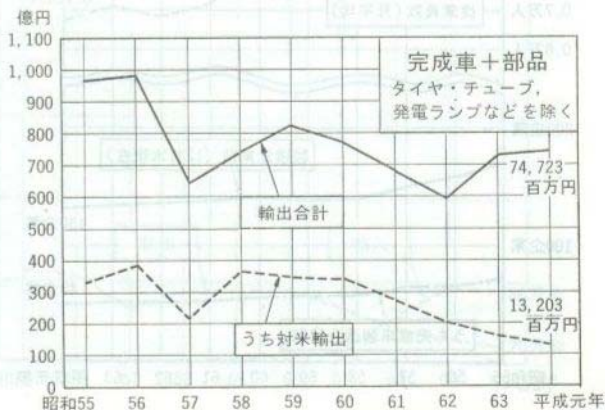

完成車及び部品製造工場名簿

(生産統計対象工場)

本工場名簿にはつぎの対象工場を掲載してあります。(平成元年12月現在)

1. 通商産業省調査統計部・生産動態調査対象工場。
2. 上記調査対象品目以外の品目(どろよけ、スポーク、ディレイラー、チェーン、ケース、キャリア、スタンド、ベル)の製造工場で、(株)日本自転車工業会調査の対象工場。

(*印以下に追記)

品目別地区別工場数(元年12月調)

品名	地区別				元年地区別					平成元年
					60年	61年	62年	63年	計	
	関東	中部	関西	計						
完成車	15	9	28	52	59	56	55	55	52	
一部品										
フレム	8	1	19	28	32	31	31	27	28	
*レヨム	2	2	3	7	8	7	7	7	7	
*ギヤク	1	—	5	6	7	7	7	7	6	
ハンド	2	1	5	8	8	8	8	8	8	
パンドリ	1	1	1	3	3	3	3	3	3	
キャリ	1	1	4	6	7	7	6	6	6	
リム	1	1	—	2	3	3	3	2	2	
リス	2	3	2	7	8	8	8	7	7	
*ハポ	—	1	2	3	3	4	4	3	3	
スハ	2	1	4	7	7	7	7	7	7	
*フ	—	—	3	3	3	3	3	3	3	
*デ	1	2	1	4	2	2	2	2	2	
*リ	—	—	2	2	2	2	2	2	2	
*エ	1	2	1	4	4	4	4	4	4	
ベ	3	1	2	6	6	6	6	6	6	
*サ	2	—	1	3	4	4	4	3	3	
*ケ	2	—	2	4	4	4	4	4	4	
*キ	4	2	4	10	9	9	9	10	10	
*ス	3	2	4	9	9	9	9	9	9	
*ベ	4	—	—	4	4	4	4	4	4	
小計	39	19	64	122	131	130	129	122	122	
合計	54	28	92	174	190	186	184	177	174	

工場数は通産省統計部の「生産動態統計調査」に提出される工場の延数であり、従業員数10人以上の工場を対象としている。ただし*印の部品は工業会の調査に提出される工場の延数であり、従業員数10人以下も含まれている。延数とは企業が2種類の部品を製造している場合や2カ所に分散した工場を所有する場合は2工場として数えることをいう。

規模別企業数(元年12月調)

従業員数	地区別				元年地区別					年内内訳 完成車 部品
					60年	61年	62年	63年	計	
	関東	中部	関西	計						
49人以下	23	10	52	85	92	92	90	88	36	49
50~99人	9	2	14	25	26	21	21	21	4	21
100~299人	5	3	7	15	15	17	17	17	6	9
300~999人	1	0	2	3	5	5	5	5	1	2
1,000人以上	1	1	0	2	2	2	2	2	1	1
計	39	16	75	130	138	140	135	133	48	82

生産統計

生産統計に関する数値は通商産業省調査統計部の生産動態調査並びに(社)日本自転車工業会の資料による。

いずれも従業者10人以上の規模の工場について主要品目の生産動態を示しているが、自転車のような中小企業の多い工業では、この統計以外のものも、かなり生産されているはずである。

なお昭和47年1月以降は、部品対象品目が大幅に削減されたので、除外部品については日本自転車工業会の調査数値を計上した。

年合計は四捨五入のため、1～12月合計と合わない場合がある。

完成車の統計分類定義

- 実用車**：主に軽量運搬や商用などに使用される車で車径の呼び26以上、付属品を除いた重量が17kg以上のものをいう。
- 軽快車**：主に通勤、通学、買物などに使用される車で、車径の呼び26以上、付属品を除いた重量が17kg以下のものをいう。内装及びデュレイラー装置をもつものを含む。
- スポーツ車**：主にサイクリングなどスポーツに使用される車で、デュレイラー装置をもち、車径の呼び26、27、付属品を除いた重量が17kg以下のものをいう。
- 子供車**：子供用で車径の呼び18以上24以下のものをいう。デュレイラー装置をもつジュニアスポーツ車を含む。
- 幼児車**：幼児用で車径の呼び12以上16以下のものをいう。ブレーキ及びフリー機構をもち、補助車輪付のもの。
- ミニサイクル**：大人車の機構を有し、車径の呼び24以下のもので、内装及びデュレイラー装置をもつもの、及び折たたみ車を含む。
- 特殊車**：三輪自転車、バイシクルモトクロス車、マウンテンバイク、ハイライザー、運搬車、タンデム車、競技車、トラックレーサー、曲芸車、傷病人車、一輪車等上記以外の自転車。

PRODUCTION OF BICYCLES & PARTS

SOURCES: MINISTRY OF INTERNATIONAL TRADE AND INDUSTRY AND JAPAN BICYCLE MANUFACTURERS ASSOCIATION.

REMARKS: THE FIGURES OF SMALL FACTORIES, LESS THAN 10 WORKERS, ARE EXCLUDED FROM THIS STATISTICS.

BICYCLE CLASSIFICATION BY TYPE

ROADSTERS:	PRIMARILY USED FOR TRANSPORTATION OF LIGHTWEIGHT LOADS AND FOR COMMERCIAL PURPOSE HAVE A WHEEL OVER 26" AND WEIGH MORE THAN 17 KG, EXCLUDING ACCESSORIES.
LIGHT CYCLES:	PERFECT FOR SHORT TRIPS (TO SCHOOL, TO THE OFFICE OR SHOPPING), ARE FITTED WITH A WHEEL OVER 26" AND LESS THAN 17 KG WEIGHT. INCLUDES A MODEL WITH 3-SPEED HUB AND DERAILLEUR SYSTEM.
SPORTS CYCLES:	THE NAME TELLS IT ALL: SPORTS-ORIENTED, HAVE A 26" OR 27" WHEEL WITH A DERAILLEUR SYSTEM AND WEIGH LESS THAN 17 KG, EXCLUDING ACCESSORIES.
JUVENILES:	DESIGNED FOR OLDER CHILDREN, WITE A VARIETY OF WHEEL (MORE THAN 18" TO LESS THAN 24"), INCLUDES SPORTS SYCLES WITH OPTIONAL DERAILLEUR SYSTEM.
CHILDREN:	GEARED FOR PRE-SCHOOL CHILDREN, WITH 12"-16" WHEEL. ALSO INCLUDED ARE BRAKES, A FREEWHEEL MECHANISM AND STABILIZER.
MINI-CYCLES:	BUILT TO REACH THE ADULT MARKET, PROVIDED WITE A WHEEL OF LESS THAN 24". A DERAIL A 3-SPEED HUB AND A FOLDING MODEL ARE ALSO AVAILABLE.
OTHERS:	INCLUDE ADULT TRICYCLES, MOTOCROSS BIKES, MOUNTAIN BIKES, HIGH-RISERS, HEAVYWEIGHT LOAD-CARRYING BICYCLES, TANDEM BIKES, TRACK RACING BIKES, BICYCLES FOR ACROBATICS, ETC.

完成車需給状況 BICYCLE DEMAND IN JAPAN

年月 YEAR	生産 PRODUCTION	① 出荷 SHIPMENT	② 輸出 EXPORT	③ 輸入 IMPORT	国内向 ①-② +③ DEMAND	輸出/ 生産 EXP/ PRO
	(千台・ 1000UNITS)	(千台・ 1000UNITS)	(千台・ 1000UNITS)	(千台・ 1000 UNITS)	(千台・ 1000 UNITS)	(%)
昭						
55. 1980	7,083	7,105	1,128	0.9	5,978	15.9
56. 81	6,601	6,648	1,058	0.7	5,591	16.0
57. 82	6,532	6,624	674	13	5,963	10.3
58. 83	7,039	6,996	864	6	6,139	12.3
59. 84	6,810	6,839	856	28	6,011	12.6
60. 85	6,785	6,808	888	40	5,960	13.1
61. 86	6,583	6,638	682	158	6,114	10.4
62. 87	7,379	7,472	416	580	7,636	5.6
63. 88	7,509	7,624	325	900	8,199	4.3
平						
元. 89	7,792	7,881	200	857	8,537	2.6
YEAR/ MONTH						
平						
元年 1月	584	583	21	67	628	3.6
2	635	706	29	41	719	4.6
3	835	1,012	27	140	1,125	3.3
4	851	890	18	81	954	2.1
5	637	613	15	89	687	2.4
6	590	532	14	89	607	2.4
7	583	550	8	64	606	1.4
8	554	546	6	65	605	1.0
9	629	637	9	61	688	1.5
10	626	600	15	41	627	2.3
11	613	563	18	59	604	2.9
12	654	648	21	58	686	3.2

完成車車種別生産実績

BICYCLE PRODUCTION BY TYPE

年月	実用車	軽快車	スポーツ車	子供車	幼児車	ミニサイクル	特殊車	計
YEAR	ROAD- STERS	LIGHT- CYCL- ES	SPOR- TS CYCL- ES	JUVE- NILES	CHIL- REN	MINI- CYCL- ES	OTHE- RS	TOT- AL
	(十台・ 1000 UNITs)	(十台・ 1000 UNITs)	(十台・ 1000 UNITs)	(十台・ 1000 UNITs)	(十台・ 1000 UNITs)	(十台・ 1000 UNITs)	(十台・ 1000 UNITs)	(十台・ 1000 UNITs)
昭								
55.1980	103	695	1,832	1,238	731	2,400	85	7,083
56. 81	152	650	1,656	878	664	2,546	55	6,601
57. 82	85	700	1,252	897	710	2,810	79	6,532
58. 83	61	860	1,546	862	648	2,932	131	7,039
59. 84	57	916	1,465	756	566	2,871	181	6,810
60. 85	42	1,017	1,304	795	565	2,753	308	6,785
61. 86	37	1,339	999	726	542	2,687	254	6,583
62. 87	38	2,296	883	770	546	2,570	275	7,379
63. 88	35	2,893	761	772	555	2,192	301	7,509
平 元. 89	38	3,486	562	700	520	2,065	350	7,792
YEAR/ MONTH								
平 元年 1月	3	276	57	50	32	152	14	584
2	2	327	63	37	24	163	19	635
3	3	440	64	59	40	202	27	835
4	3	397	48	95	51	227	31	851
5	3	249	35	91	53	168	37	637
6	3	220	35	75	49	176	33	590
7	3	213	36	77	53	169	32	583
8	2	234	32	66	46	144	29	554
9	3	272	33	60	46	181	34	629
10	8	281	49	60	46	155	29	626
11	3	271	54	51	42	160	31	613
12	2	306	55	51	39	168	34	654

完成車車種別生産指数

BICYCLE PRODUCTION INDEX BY TYPE

昭和60(1985)年=100

年月	実用車	軽快車	スポーツ車	子供車	幼児車	ミニサイクル	特殊車	計
YEAR	ROAD- STERS	LIGHT- CYCL- ES	SPOR- TS CYCL- ES	JUVE- NILES	CHIL- DREN	MINI- CYCL- ES	OTHE- RS	TOT- AL
	(%)	(%)	(%)	(%)	(%)	(%)	(%)	(%)
昭								
55.1980	243.0	68.3	140.5	155.8	129.2	87.2	27.5	104.4
56. 81	358.3	64.0	126.9	110.6	117.4	92.5	17.9	97.3
57. 82	201.3	68.8	96.0	112.9	125.6	102.0	25.5	95.3
58. 83	142.9	84.5	118.5	108.5	114.7	106.5	42.4	103.7
59. 84	134.2	90.1	112.3	95.1	100.1	104.3	53.7	100.4
60. 85	100.0	100.0	100.0	100.0	100.0	100.0	100.0	100.0
61. 86	86.5	131.7	76.6	91.3	95.8	97.6	82.5	97.0
62. 87	89.6	225.8	67.7	97.0	96.7	93.3	89.2	108.8
63. 88	82.3	284.6	58.3	97.2	98.1	79.6	97.7	100.7
平 元. 89	89.6	342.9	43.1	97.0	92.0	75.0	113.8	114.9
YEAR/ MONTH								
平 元年 1月	70.3	356.3	48.5	85.2	83.5	87.7	58.3	118.2
2	74.4	346.6	41.9	61.2	66.9	84.5	78.5	113.2
3	105.9	383.1	38.7	100.9	92.2	79.6	97.7	125.3
4	103.7	396.4	37.4	96.3	93.3	73.7	92.3	117.4
5	106.5	318.1	37.1	108.8	101.4	66.2	137.7	107.3
6	80.4	322.3	40.7	101.6	91.7	71.1	111.1	105.2
7	95.5	343.9	52.0	100.4	96.7	64.8	108.6	104.9
8	68.6	459.1	53.4	115.4	96.9	57.0	111.9	111.2
9	73.3	285.5	47.4	99.9	81.5	68.6	240.4	111.8
10	116.3	290.6	45.7	100.5	91.9	85.5	125.7	119.7
11	133.5	316.2	42.2	98.3	117.7	84.7	135.2	118.7
12	50.2	330.0	43.4	89.6	89.2	95.4	130.8	124.4

完成車車種別生産比率
BICYCLE PRODUCTION PERCENTAGE BY TYPE

年月	実用車	軽快車	スポーツ車	子供車	幼児車	ミニサイクル	特殊車	計
YEAR	ROAD-STERS	LIGHT CYCLES	SPORTS CYCLES	JUVENILES	CHILDREN	MINI CYCLES	OTHERS	TOTAL
	(%)	(%)	(%)	(%)	(%)	(%)	(%)	(%)
昭								
55. 1980	1.5	9.8	25.9	17.5	10.3	33.9	1.2	100
56. 81	2.3	9.9	25.1	13.3	10.1	38.6	0.8	100
57. 82	1.3	10.7	19.2	13.7	10.9	43.0	1.2	100
58. 83	0.9	12.2	22.0	12.3	9.2	41.6	1.9	100
59. 84	0.8	13.4	21.5	11.1	8.3	42.2	2.7	100
60. 85	0.6	15.0	19.2	11.7	8.3	40.6	4.5	100
61. 86	0.6	20.3	15.2	11.0	8.2	40.8	3.9	100
62. 87	0.5	31.1	12.0	10.4	7.4	34.8	3.7	100
63. 88	0.5	38.5	10.1	10.3	7.4	29.2	4.0	100
平								
元. 89	0.5	44.7	7.2	9.9	6.7	26.5	4.5	100
YEAR/ MONTH								
平								
元年 1月	0.5	47.2	9.8	8.6	5.5	26.0	2.4	100
2	0.4	51.5	9.9	5.8	3.8	25.7	3.1	100
3	0.4	52.7	7.7	7.0	4.7	24.2	3.2	100
4	0.4	46.6	5.6	11.1	5.9	26.7	3.6	100
5	0.5	39.1	5.5	14.2	8.3	26.4	5.8	100
6	0.5	37.2	5.9	12.7	8.3	29.8	5.6	100
7	0.5	36.6	6.1	13.2	9.0	29.1	5.5	100
8	0.4	42.3	5.9	11.8	8.3	26.0	5.2	100
9	0.4	43.3	5.2	9.5	7.4	28.7	5.4	100
10	1.2	44.9	7.8	9.5	7.3	24.7	4.6	100
11	0.4	44.3	8.9	8.2	6.9	26.1	5.1	100
12	0.3	46.7	8.4	7.8	6.0	25.6	5.2	100

完成車合計
COMPLETE BICYCLES

年月	生産高	出荷高	在庫高	月平均生産高
YEAR	PRODUCTION	SHIPMENT	INVENTORY	AVERAGE PRODUCTION
	(台・UNIT)	(百万円・MIL. YEN)	(台・UNIT)	(百万円・MIL. YEN)
昭				
55. 1980	7,083,431	116,523	7,105,265	120,524
56. 81	6,601,107	112,099	6,647,712	116,247
57. 82	6,532,291	106,286	6,624,111	112,233
58. 83	7,039,001	119,376	6,996,417	121,727
59. 84	6,810,156	113,360	6,838,653	117,451
60. 85	6,784,718	111,422	6,808,098	113,975
61. 86	6,583,291	106,574	6,638,084	109,031
62. 87	7,378,898	113,875	7,471,746	118,049
63. 88	7,508,926	111,761	7,623,700	116,104
平				
元. 89	7,792,401	115,697	7,880,859	120,069
YEAR/ MONTH				
平				
元年 1月	584,073	9,119	582,538	9,472
2	634,576	10,377	706,346	11,949
3	835,459	12,912	1,012,364	16,476
4	851,387	12,175	889,842	12,996
5	637,212	9,152	613,468	9,072
6	590,374	8,615	532,151	7,902
7	583,069	8,173	550,078	7,906
8	553,935	7,762	545,832	7,867
9	629,424	8,881	636,575	9,222
10	626,095	9,314	600,443	8,979
11	612,509	9,213	562,972	8,331
12	654,288	10,004	648,250	9,897

実 用 車

ROADSTERS

年 月 YEAR	生 産 高 PRODUCTION		出 荷 高 SHIPMENT		在庫高 INVENTORY (台・UNIT)
	(台・UNIT)	(百万円・ MIL. YEN)	(台・UNIT)	(百万円・ MIL. YEN)	
昭 55. 1980	103,219	1,846	107,450	1,917	7,377
56. 81	152,149	2,258	155,933	2,358	6,096
57. 82	85,493	1,570	90,566	1,645	6,896
58. 83	60,708	1,213	66,426	1,317	4,598
59. 84	57,009	1,133	60,721	1,181	4,484
60. 85	42,469	871	47,278	934	3,737
61. 86	36,741	771	40,492	850	2,934
62. 87	38,066	800	38,707	815	4,184
63. 88	34,972	719	34,667	731	3,269
平 元. 89	38,061	784	38,599	841	2,437
YEAR/ MONTH					
平 元年 1月	2,902	53	2,184	44	3,435
2	2,308	44	2,753	56	2,971
3	3,407	64	4,564	91	1,815
4	3,079	58	3,553	70	1,358
5	3,317	66	2,968	60	1,705
6	2,699	54	2,494	50	1,911
7	2,773	55	2,258	45	2,503
8	2,441	48	2,275	45	2,621
9	2,818	57	3,042	63	2,434
10	7,824	197	7,791	224	2,467
11	2,743	54	2,650	53	2,560
12	1,750	34	2,067	40	2,437

軽 快 車

LIGHT CYCLES

年 月 YEAR	生 産 高 PRODUCTION		出 荷 高 SHIPMENT		在庫高 INVENTORY (台・UNIT)
	(台・UNIT)	(百万円・ MIL. YEN)	(台・UNIT)	(百万円・ MIL. YEN)	
昭 55. 1980	694,685	13,358	689,986	13,616	65,619
56. 81	650,456	12,604	657,040	13,081	70,366
57. 82	700,023	13,403	698,659	13,851	64,156
58. 83	859,555	17,039	841,104	17,004	86,348
59. 84	915,796	17,334	919,098	17,812	82,663
60. 85	1,016,765	18,999	1,010,457	19,321	89,971
61. 86	1,338,874	24,429	1,323,908	24,607	108,632
62. 87	2,296,054	38,905	2,237,248	38,793	174,462
63. 88	2,893,408	47,189	2,938,356	48,901	174,656
平 元. 89	3,486,481	55,034	3,473,811	56,111	196,094
YEAR/ MONTH					
平 元年 1月	275,641	4,819	268,872	4,828	184,342
2	326,532	5,713	364,540	6,614	149,921
3	440,411	7,277	507,418	8,711	89,908
4	397,023	5,952	403,464	6,151	89,176
5	249,138	3,783	231,865	3,665	105,412
6	219,864	3,379	192,658	3,001	126,421
7	213,294	3,106	209,647	3,132	129,616
8	234,308	3,364	230,827	3,395	132,643
9	272,332	4,009	279,606	4,246	125,411
10	280,815	4,379	256,864	3,933	153,998
11	271,403	4,371	243,227	3,839	175,984
12	305,720	4,882	284,823	4,596	196,094

スポーツ車

SPORTS CYCLES

年月 YEAR	生産高 PRODUCTION		出荷高 SHIPMENT		在庫高 INVENTORY (台・UNIT)
	(台・UNIT)	(百万円・ MIL. YEN)	(台・UNIT)	(百万円・ MIL. YEN)	
昭 55. 1980	1,832,368	35,274	1,842,090	36,910	124,366
56. 81	1,655,562	33,848	1,691,142	36,044	134,310
57. 82	1,251,702	25,532	1,334,966	28,759	99,073
58. 83	1,545,887	32,521	1,571,417	34,206	127,289
59. 84	1,464,726	30,826	1,469,375	32,670	140,656
60. 85	1,304,496	27,778	1,310,553	28,259	143,886
61. 86	999,189	22,549	1,036,750	23,129	119,833
62. 87	883,454	20,312	965,469	21,973	91,622
63. 88	761,052	17,580	784,151	18,045	93,431
平 元. 89	561,784	13,068	604,459	14,408	78,167
YEAR/ MONTH					
平 元年 1月	57,409	1,187	59,910	1,442	95,267
2	62,661	1,574	71,624	1,796	86,596
3	64,392	1,541	101,492	2,464	53,463
4	47,675	1,076	54,414	1,248	47,282
5	35,290	824	41,147	972	43,839
6	34,758	829	36,789	885	45,723
7	35,756	816	36,720	878	44,758
8	32,437	683	31,752	723	45,645
9	32,948	788	34,682	802	45,541
10	48,815	1,127	42,403	1,006	55,016
11	54,430	1,298	43,653	990	69,218
12	55,213	1,325	49,873	1,202	78,167

子供車

JUVENILES

年月 YEAR	生産高 PRODUCTION		出荷高 SHIPMENT		在庫高 INVENTORY (台・UNIT)
	(台・UNIT)	(百万円・ MIL. YEN)	(台・UNIT)	(百万円・ MIL. YEN)	
昭 55. 1980	1,238,043	18,479	1,228,986	18,784	78,502
56. 81	878,426	13,467	875,674	13,707	62,085
57. 82	897,053	13,142	884,877	13,446	51,632
58. 83	862,393	12,889	855,688	13,092	65,368
59. 84	755,708	11,055	762,647	11,406	56,676
60. 85	794,513	10,974	779,716	11,101	66,394
61. 86	725,516	9,558	731,032	9,868	57,635
62. 87	770,438	9,881	785,112	10,265	48,946
63. 88	772,337	9,573	775,287	9,967	53,821
平 元. 89	770,292	9,639	779,431	10,089	47,063
YEAR/ MONTH					
平 元年 1月	50,237	635	46,294	599	58,613
2	37,005	455	42,367	555	53,264
3	58,643	727	81,003	1,074	32,155
4	94,826	1,186	103,330	1,344	22,494
5	90,760	1,154	86,781	1,125	26,323
6	75,145	972	63,515	832	38,826
7	72,890	978	65,290	845	50,704
8	65,634	834	61,522	797	54,788
9	59,879	713	65,246	816	49,250
10	59,606	732	50,834	648	58,828
11	50,506	629	52,213	664	56,657
12	51,166	624	61,036	790	47,063

幼 児 車

CHILDREN

年 月 YEAR	生 産 高 PRODUCTION		出 荷 高 SHIPMENT		在庫高 INVEN- TORY (台・UNIT)
	(台・UNIT)	(百万円・ MIL. YEN)	(台・UNIT)	(百万円・ MIL. YEN)	
昭 55. 1980	730,731	8,471	727,279	8,591	32,552
56. 81	663,753	7,910	686,261	8,435	31,274
57. 82	709,979	8,488	712,246	8,750	31,317
58. 83	648,302	7,795	641,685	7,942	40,682
59. 84	565,682	6,472	568,182	6,864	31,281
60. 85	565,364	6,357	556,151	6,643	30,876
61. 86	541,873	5,885	543,822	6,169	29,498
62. 87	546,431	5,809	542,925	6,164	28,313
63. 88	554,731	5,774	552,344	6,071	36,133
平 元. 89	520,318	5,499	531,179	9,959	23,914
YEAR/ MONTH					
平 元年 1月	32,157	337	30,293	328	38,559
2	23,820	240	27,284	296	34,916
3	39,539	378	50,958	563	21,511
4	50,519	528	59,312	665	11,313
5	53,138	565	51,092	570	13,497
6	49,121	534	43,077	494	21,045
7	52,755	574	48,740	557	25,336
8	46,012	495	46,662	525	24,626
9	46,388	496	46,282	522	24,788
10	45,702	497	40,576	459	30,180
11	42,078	453	41,533	464	30,296
12	39,089	402	45,370	516	23,914

ミニサイクル

MINI CYCLES

年 月 YEAR	生 産 高 PRODUCTION		出 荷 高 SHIPMENT		在庫高 INVEN- TORY (台・UNIT)
	(台・UNIT)	(百万円・ MIL. YEN)	(台・UNIT)	(百万円・ MIL. YEN)	
昭 55. 1980	2,399,573	37,326	2,409,620	38,631	127,130
56. 81	2,545,654	40,729	2,516,180	41,068	139,515
57. 82	2,809,516	42,523	2,815,742	43,944	151,451
58. 83	2,931,609	45,347	2,891,281	45,748	190,750
59. 84	2,870,594	43,305	2,879,630	44,173	206,435
60. 85	2,753,252	40,967	2,830,919	42,742	185,169
61. 86	2,687,080	38,570	2,698,526	39,409	203,319
62. 87	2,569,912	34,283	2,629,118	36,070	147,079
63. 88	2,191,785	26,908	2,245,005	28,178	110,416
平 元. 89	2,065,005	25,422	2,082,705	26,068	92,240
YEAR/ MONTH					
平 元年 1月	151,743	1,843	155,262	1,928	107,025
2	162,839	2,027	171,867	2,186	113,042
3	202,295	2,466	231,801	2,984	66,660
4	227,419	2,795	231,615	2,886	62,764
5	168,304	2,103	160,851	2,031	68,488
6	175,745	2,213	160,759	2,023	85,218
7	169,405	2,081	156,284	1,889	98,345
8	144,232	1,806	144,626	1,849	98,485
9	180,780	2,215	175,670	2,194	103,601
10	154,652	1,886	173,279	2,148	85,093
11	160,028	1,942	153,712	1,879	91,495
12	167,563	2,045	166,979	2,071	92,240

特 殊 車

OTHERS

年 月 YEAR	生 産 高 PRODUCTION		出 荷 高 SHIPMENT		在庫高 INVENTORY (台・UNIT)
	(台・UNIT)	(百万円・MIL. YEN)	(台・UNIT)	(百万円・MIL. YEN)	
昭55. 1980	84,812	1,769	99,854	2,075	7,101
56. 81	55,107	1,283	65,482	1,554	4,412
57. 82	78,525	1,628	87,055	1,838	5,251
58. 83	130,547	2,572	128,816	2,418	8,932
59. 84	180,641	3,235	179,000	3,345	11,798
60. 85	307,859	5,475	273,024	4,975	31,973
61. 86	254,018	4,813	263,554	4,998	31,054
62. 87	274,543	3,884	273,167	3,969	39,826
63. 88	300,641	4,018	293,890	4,213	51,761
平元. 89	350,460	6,258	370,675	6,590	38,596
YEAR/ MONTH					
平					
元年 1月	13,984	247	19,723	301	47,329
2	19,411	324	25,911	446	40,852
3	26,772	459	35,128	590	32,600
4	30,846	580	34,154	632	29,451
5	37,265	657	38,764	648	28,260
6	33,042	634	32,859	617	29,617
7	32,196	563	31,139	559	31,798
8	28,871	533	28,168	533	33,152
9	34,279	604	32,047	579	35,765
10	28,681	498	28,696	562	35,874
11	31,321	467	25,984	441	41,709
12	33,792	692	38,102	682	38,596

自 転 車 部 品 合 計

BICYCLE PARTS

年 月 YEAR	生 産 額 PRODUCTION	出 荷 額 SHIPMENT
	(百万円・MIL. YEN)	(百万円・MIL. YEN)
昭 55. 1980	121,491	123,162
56. 81	111,125	112,882
57. 82	92,752	99,017
58. 83	116,449	117,705
59. 84	113,308	114,817
60. 85	111,201	113,559
61. 86	107,278	109,524
62. 87	105,881	109,180
63. 88	112,253	101,698
平元. 89	121,931	118,258
YEAR/ MONTH		
平		
元年 1月	9,106	9,347
2	10,471	11,092
3	10,755	10,942
4	10,643	10,795
5	9,367	9,099
6	8,825	6,786
7	8,364	6,696
8	9,171	8,375
9	10,535	9,813
10	10,824	10,776
11	11,873	12,557
12	11,998	11,977

- 47年以降は通産省・機械統計の対象品目より次の部品が除かれたので、日本自転車工業会の調査数値を加算した。(除外品目：フレーム、どろ上げ、スポーク、ディレイラー、チェーン、ケース、キャリヤ、スタンド、ベル。)
- 63年1月からフレームは通産統計に追加された。

フ レ ー ム
FRAMES

年 月 YEAR	生 産 高 PRODUCTION		出 荷 高 SHIPMENT		在庫高 INVEN- TORY
	(千台・1000 UNITS)	(百万円・ MIL. YEN)	(千台・1000 UNITS)	(百万円・ MIL. YEN)	
昭 55.1980	6,406	23,256	6,387	24,337	121
56. 81	5,856	21,949	5,959	23,783	124
57. 82	6,593	22,689	6,708	25,147	87
58. 83	6,902	26,585	7,096	28,390	72
59. 84	7,003	26,238	7,304	29,213	76
60. 85	7,949	27,849	8,113	29,480	67
61. 86	7,733	25,801	7,904	27,463	72
62. 87	8,164	25,725	8,292	27,019	66
63. 88	7,133	22,089	4,235	12,851	122
平 元. 89	7,447	23,031	4,113	11,467	88
YEAR/ MONTH					
平 元年 1月	541	1,612	288	794	127
2	660	2,044	367	1,019	132
3	720	2,245	410	1,146	64
4	775	2,382	430	1,194	47
5	676	2,100	364	1,029	66
6	609	1,861	334	931	90
7	554	1,700	303	843	105
8	520	1,612	294	830	86
9	584	1,783	318	869	83
10	592	1,851	374	1,020	84
11	581	1,831	318	900	77
12	634	2,012	313	892	88

1. 62年まで日本自転車工業会統計による。
2. 63年1月から通産統計に追加された。

ど ろ よ け
MUDGUARDS

年 月 YEAR	生 産 高 PRODUCTION		出 荷 高 SHIPMENT		在庫高 INVEN- TORY
	(千組・1000 SETS)	(百万円・ MIL. YEN)	(千組・1000 SETS)	(百万円・ MIL. YEN)	
昭 55.1980	5,129	2,388	5,109	2,433	169
56. 81	4,314	1,965	4,312	2,007	162
57. 82	4,204	1,837	4,146	1,915	30
58. 83	4,539	1,927	4,535	2,004	130
59. 84	4,452	1,859	4,423	1,893	159
60. 85	5,519	2,280	5,529	2,283	203
61. 86	5,071	2,023	5,076	2,051	226
62. 87	5,602	2,200	5,701	2,356	209
63. 88	5,594	2,145	5,653	2,205	137
平 元. 89	5,772	1,956	5,750	2,233	151
YEAR/ MONTH					
平 元年 1月	448	170	456	175	134
2	529	184	525	199	121
3	596	202	601	220	117
4	617	208	616	352	118
5	464	156	442	166	139
6	454	146	443	158	151
7	381	123	392	141	140
8	377	120	392	139	125
9	462	166	474	174	113
10	468	156	446	161	138
11	470	155	450	162	157
12	505	170	512	186	151

1. 日本自転車工業会統計による。

ギヤクランク

GEAR CRANKS

年 月 YEAR	生 産 高 PRODUCTION		出 荷 高 SHIPMENT		在庫高 INVEN- TORY
	(千組・1000 SETS)	(百万円・ MIL. YEN)	(千組・1000 SETS)	(百万円・ MIL. YEN)	
昭 55. 1980	12,943	11,792	12,895	12,445	221
56. 81	9,996	10,076	9,913	10,517	274
57. 82	8,950	7,021	9,033	7,469	155
58. 83	9,869	8,654	9,705	8,840	207
59. 84	9,447	8,731	9,389	9,007	251
60. 85	11,973	10,369	11,994	10,834	872
61. 86	11,431	9,965	11,390	10,545	971
62. 87	12,717	10,774	12,476	11,087	1,226
63. 88	13,167	14,131	12,831	13,867	1,509
平 元. 89	14,788	16,617	15,041	17,881	1,257
YEAR/ MONTH					
平 元年 1月	1,165	1,394	1,171	1,436	1,054
2	1,250	1,539	1,475	1,685	1,274
3	1,277	1,547	1,465	1,717	1,087
4	1,312	1,462	1,477	1,660	919
5	1,119	1,226	1,132	1,401	907
6	1,023	1,045	869	991	1,069
7	1,065	1,049	847	819	1,288
8	1,094	1,253	1,078	1,248	1,305
9	1,260	1,462	1,241	1,507	1,324
10	1,330	1,459	1,334	1,692	1,321
11	1,397	1,667	1,497	2,018	1,222
12	1,494	1,515	1,457	1,707	1,257

ハンドル

HANDLES

年 月 YEAR	生 産 高 PRODUCTION		出 荷 高 SHIPMENT		在庫高 INVEN- TORY
	(千個・1000 PCS)	(百万円・ MIL. YEN)	(千個・1000 PCS)	(百万円 MIL. YEN)	
昭 55. 1980	8,983	5,006	8,986	5,345	341
56. 81	8,365	4,906	8,152	5,103	564
57. 82	9,568	5,092	9,511	5,400	624
58. 83	10,809	5,539	10,817	5,954	606
59. 84	10,266	5,435	10,035	5,731	865
60. 85	9,613	5,081	9,178	5,355	1,306
61. 86	8,556	4,449	8,299	4,748	1,563
62. 87	8,959	4,441	8,444	4,654	2,078
63. 88	7,776	3,789	7,539	4,093	2,330
平 元. 89	7,302	3,495	7,293	3,832	2,206
YEAR/ MONTH					
平 元年 1月	564	284	611	341	2,282
2	559	290	608	341	2,105
3	718	341	772	392	2,050
4	729	359	759	401	2,020
5	615	288	598	307	2,037
6	659	323	507	275	2,189
7	577	258	489	246	2,278
8	499	228	444	229	2,332
9	587	278	566	299	2,353
10	572	267	626	316	2,297
11	621	286	642	324	2,273
12	603	292	670	353	2,206

バンドブレーキ
BAND BRAKES

年月 YEAR	生産高 PRODUCTION		出荷高 SHIPMENT		在庫高 INVENTORY (千個・1000 PCS)
	(千個・1000 PCS)	(百万円・ MIL. YEN)	(千個・1000 PCS)	(百万円・ MIL. YEN)	
昭 55.1980	6,738	2,306	6,525	2,236	484
56. 81	6,066	2,077	6,224	2,130	325
57. 82	6,737	2,178	6,832	2,205	230
58. 83	6,668	2,149	6,573	2,120	325
59. 84	6,256	1,902	6,362	1,960	91
60. 85	6,791	2,073	6,689	2,040	223
61. 86	6,837	2,032	6,858	2,041	202
62. 87	7,701	2,269	7,748	2,235	155
63. 88	8,072	2,268	7,913	2,191	314
平 元. 89	8,201	2,296	8,437	2,297	86
YEAR/ MONTH					
平 元年 1月	587	163	622	174	272
2	717	208	738	206	186
3	689	195	792	216	83
4	810	223	868	228	24
5	689	192	693	184	20
6	685	190	645	168	60
7	640	177	590	156	146
8	638	177	659	173	125
9	673	187	721	193	114
10	689	190	655	184	155
11	684	194	715	201	123
12	702	198	740	213	86

キャリパーブレーキ
CALIPER BRAKES

年月 YEAR	生産高 PRODUCTION		出荷高 SHIPMENT		在庫高 INVENTORY (千組・1000 SETS)
	(千組・1000 SETS)	(百万円・ MIL. YEN)	(千組・1000 SETS)	(百万円・ MIL. YEN)	
昭 55.1980	16,305	9,729	15,630	9,368	1,118
56. 81	11,698	7,500	11,982	7,546	835
57. 82	8,755	5,483	9,146	5,623	404
58. 83	12,152	7,835	12,128	7,728	379
59. 84	11,732	7,350	11,241	6,865	776
60. 85	10,915	6,739	11,081	6,685	550
61. 86	10,427	6,491	10,397	6,135	608
62. 87	11,271	6,273	11,109	5,888	765
63. 88	13,851	9,170	12,745	8,196	2,007
平 元. 89	15,611	11,795	16,096	12,217	1,505
YEAR/ MONTH					
平 元年 1月	1,024	850	1,193	927	1,863
2	1,176	927	1,440	1,041	1,559
3	1,176	907	1,347	955	1,388
4	1,233	861	1,318	910	1,303
5	1,136	797	1,245	928	1,194
6	1,142	781	909	616	1,428
7	1,069	742	960	667	1,546
8	1,240	907	1,184	896	1,604
9	1,378	1,089	1,394	1,102	1,578
10	1,413	1,109	1,437	1,188	1,554
11	1,764	1,401	1,785	1,514	1,531
12	1,859	1,424	1,885	1,473	1,505

リ ム ブ レ ー キ
RIM BRAKES

年 月 YEAR	生 産 高 PRODUCTION		出 荷 高 SHIPMENT		在庫高 INVENTORY (千個・1000 PCS)
	(千個・1000 PCS)	(百万円・ MIL. YEN)	(千個・1000 PCS)	(百万円・ MIL. YEN)	
昭 55.1980	1,063	445	1,018	432	58
56. 81	775	337	810	352	24
57. 82	707	313	708	318	22
58. 83	650	302	635	294	36
59. 84	679	323	677	322	24
60. 85	527	264	512	257	34
61. 86	446	207	447	217	34
62. 87	333	177	341	180	25
63. 88	258	144	250	148	32
平 元. 89	150	88	162	97	3
YEAR/ MONTH					
平 元年 1月	19	11	19	12	32
2	16	10	19	12	8
3	10	6	14	8	4
4	11	6	11	5	5
5	8	4	8	4	5
6	8	4	8	4	5
7	6	3	5	3	8
8	8	5	9	5	6
9	8	5	9	5	6
10	15	9	18	11	3
11	19	13	20	13	3
12	21	13	22	13	3

リ ム
RIMS

年 月 YEAR	生 産 高 PRODUCTION		出 荷 高 SHIPMENT		在庫高 INVENTORY (千組・1000 PRS)
	(千組・1000 PRS)	(百万円・ MIL. YEN)	(千組・1000 PRS)	(百万円・ MIL. YEN)	
昭 55.1980	10,173	8,534	9,874	9,009	834
56. 81	9,245	8,803	8,757	8,294	1,312
57. 82	8,840	8,448	9,112	8,779	1,085
58. 83	9,709	9,754	9,644	9,407	1,122
59. 84	9,335	9,421	9,226	9,022	1,238
60. 85	9,278	9,280	9,380	9,394	1,135
61. 86	9,386	9,810	9,220	9,550	1,301
62. 87	10,105	10,283	10,529	10,790	863
63. 88	10,255	10,607	9,861	10,346	1,216
平 元. 89	10,439	10,921	10,822	11,438	837
YEAR/ MONTH					
平 元年 1月	756	794	797	866	1,176
2	864	908	902	971	1,138
3	908	960	1,078	1,161	968
4	948	947	1,080	1,162	836
5	834	874	748	805	922
6	840	864	701	633	1,062
7	815	829	781	784	1,097
8	790	820	843	880	1,046
9	876	918	901	941	1,021
10	947	1,002	964	1,042	1,004
11	923	989	925	992	1,002
12	937	1,014	1,101	1,199	837

ス ポ ー ク

SPOKES

年 月 YEAR	生 産 高 PRODUCTION		出 荷 高 SHIPMENT		在庫高 INVENTORY (千組・1000 SETS)
	(千組・1000 SETS)	(百万円・ MIL. YEN)	(千組・1000 SETS)	(百万円・ MIL. YEN)	
昭 55.1980	13,104	3,722	12,960	3,791	552
56. 81	7,916	2,278	7,674	2,281	454
57. 82	10,126	2,829	10,148	2,869	484
58. 83	11,276	3,155	11,150	3,154	496
59. 84	11,056	3,339	10,994	3,320	538
60. 85	11,198	3,190	11,252	3,129	762
61. 86	10,804	3,057	10,652	2,970	860
62. 87	10,904	3,076	10,896	3,101	600
63. 88	10,536	2,982	10,504	2,961	516
平 元. 89	10,754	3,058	10,662	3,054	610
YEAR/ MONTH					
平 元年 1月	874	252	848	251	514
2	1,000	286	1,042	298	510
3	1,070	302	1,090	303	490
4	1,124	286	1,170	299	452
5	794	227	778	221	470
6	842	222	718	204	594
7	844	222	762	201	676
8	712	205	738	210	650
9	798	232	734	216	702
10	776	254	720	254	752
11	928	272	960	276	718
12	992	298	1,102	321	610

1. 日本自転車工業会統計による。

ハ ッ プ

HUBS

年 月 YEAR	生 産 高 PRODUCTION		出 荷 高 SHIPMENT		在庫高 INVENTORY (千組・1000 SETS)
	(千組・1000 SETS)	(百万円・ MIL. YEN)	(千組・1000 SETS)	(百万円・ MIL. YEN)	
昭 55.1980	21,130	14,750	19,706	14,649	2,039
56. 81	18,407	15,191	18,959	15,498	1,493
57. 82	15,180	11,663	15,542	11,976	1,192
58. 83	21,016	16,238	21,013	15,896	1,217
59. 84	18,364	13,648	17,565	13,394	1,978
60. 85	18,035	12,307	18,872	12,648	1,356
61. 86	19,671	13,343	19,523	13,261	2,171
62. 87	17,604	11,959	18,246	12,133	1,590
63. 88	19,094	14,105	19,272	14,346	2,803
平 元. 89	20,550	14,272	21,500	17,454	1,824
YEAR/ MONTH					
平 元年 1月	1,462	1,051	1,686	1,406	2,576
2	1,521	1,099	1,968	1,770	2,107
3	1,517	1,080	1,949	1,666	1,675
4	1,497	1,073	1,730	1,442	1,442
5	1,598	1,076	1,715	1,348	1,324
6	1,600	1,109	1,193	867	1,730
7	1,624	1,111	1,472	958	1,875
8	1,767	1,173	1,633	1,177	2,009
9	1,838	1,270	1,878	1,380	1,968
10	1,945	1,376	1,771	1,472	2,143
11	2,097	1,448	2,377	2,099	1,867
12	2,084	1,406	2,128	1,869	1,824

フリーホイール
FREEWHEELS

年月 YEAR	生産高 PRODUCTION		出荷高 SHIPMENT		在庫高 INVENTORY (千個・1000 PCS)
	(千個・1000 PCS)	(百万円・ MIL. YEN)	(千個・1000 PCS)	(百万円・ MIL. YEN)	
昭 55. 1980	17,532	7,975	16,378	7,871	1,942
56. 81	15,487	7,349	15,155	7,060	2,276
57. 82	10,749	4,498	11,673	4,927	1,323
58. 83	15,053	6,820	15,121	6,700	1,211
59. 84	15,140	7,302	14,417	6,979	1,869
60. 85	13,042	5,694	13,147	5,519	1,714
61. 86	13,712	5,726	14,446	5,865	1,850
62. 87	11,901	4,667	14,987	5,656	1,585
63. 88	13,046	5,550	12,816	5,160	1,799
平 元. 89	11,332	5,740	12,345	5,971	782
YEAR/ MONTH					
平	YEAR/MONTH				
元年 1月	780	374	929	429	1,649
2	896	460	1,185	571	1,360
3	837	420	936	441	1,260
4	820	417	993	460	1,087
5	841	400	971	442	956
6	837	418	742	336	1,050
7	867	410	719	332	1,198
8	958	465	949	447	1,207
9	1,047	533	1,095	545	1,158
10	1,089	578	1,179	595	1,068
11	1,168	629	1,447	758	788
12	1,192	636	1,199	615	782

ディレイラー
DERAILLEURS

年月 YEAR	生産高 PRODUCTION		出荷高 SHIPMENT		在庫高 INVENTORY (千個・1000 PCS)
	(千個・1000 PCS)	(百万円・ MIL. YEN)	(千個・1000 PCS)	(百万円・ MIL. YEN)	
昭 55. 1980	14,206	13,641	12,874	12,998	1,702
56. 81	11,484	11,921	11,412	11,718	1,555
57. 82	6,541	7,245	7,394	7,933	549
58. 83	11,291	11,495	11,116	10,751	640
59. 84	12,091	11,568	11,473	10,689	1,246
60. 85	11,464	9,958	11,203	9,677	1,587
61. 86	11,266	10,108	12,251	10,075	1,679
62. 87	16,750	10,242	16,993	10,148	1,435
63. 88	9,521	12,375	9,237	12,301	1,836
平 元. 89	11,424	15,745	12,351	16,923	912
YEAR/ MONTH					
平	YEAR/MONTH				
元年 1月	810	1,129	1,164	1,443	1,481
2	991	1,355	1,327	1,695	1,144
3	982	1,317	1,071	1,399	1,055
4	888	1,219	1,019	1,397	756
5	785	1,062	919	1,243	788
6	681	937	504	726	762
7	722	823	546	658	1,136
8	949	1,230	986	1,201	1,111
9	1,035	1,485	1,070	1,448	1,076
10	1,085	1,478	1,173	1,702	988
11	1,208	1,877	1,392	2,151	804
12	1,288	1,833	1,180	1,860	912

チエーン

CHAINS

年月 YEAR	生産高 PRODUCTION		出荷高 SHIPMENT		在庫高 INVENTORY (千本・1000 PCS)
	(千本・1000 PCS)	(百万円・ MIL. YEN)	(千本・1000 PCS)	(百万円・ MIL. YEN)	
昭 55. 1980	20,144	4,282	19,786	4,608	1,398
56. 81	18,369	4,195	15,756	3,791	4,018
57. 82	11,808	2,533	13,644	3,070	2,373
58. 83	18,105	4,048	19,295	4,094	1,086
59. 84	19,270	3,927	18,780	3,841	1,115
60. 85	18,601	3,786	18,923	3,869	802
61. 86	15,559	3,272	15,193	3,183	1,166
62. 87	13,353	2,880	13,108	2,769	1,412
63. 88	9,951	2,359	10,501	2,376	793
平元. 89	10,184	2,546	10,966	2,616	296
YEAR/ MONTH					
平 元年 1月	646	168	821	201	630
2	711	177	889	204	457
3	848	207	1,171	254	141
4	759	193	797	197	145
5	665	165	743	176	66
6	810	202	792	191	304
7	838	190	837	184	305
8	801	199	851	202	255
9	969	245	952	231	272
10	968	253	987	252	221
11	1,055	265	1,010	249	298
12	1,114	282	1,116	275	296

ペダール

PEDALS

年月 YEAR	生産高 PRODUCTION		出荷高 SHIPMENT		在庫高 INVENTORY (千組・1000 PRS)
	(千組・1000 PRS)	(百万円・ MIL. YEN)	(千組・1000 PRS)	(百万円・ MIL. YEN)	
昭 55. 1980	10,631	4,266	10,389	4,169	416
56. 81	10,659	4,654	10,185	4,455	889
57. 82	9,228	3,699	9,684	3,986	477
58. 83	10,437	4,233	10,361	4,318	478
59. 84	10,189	3,841	10,097	3,941	586
60. 85	11,754	3,967	11,592	4,057	857
61. 86	10,896	3,303	11,185	3,498	652
62. 87	10,410	2,749	10,436	2,842	627
63. 88	10,081	3,094	10,034	3,140	811
平元. 89	9,576	3,425	10,569	3,759	487
YEAR/ MONTH					
平 元年 1月	759	297	831	327	730
2	809	291	995	362	648
3	832	302	975	339	554
4	900	287	993	310	589
5	762	257	866	299	524
6	777	245	750	215	603
7	805	256	750	225	696
8	700	258	744	278	712
9	814	318	869	313	708
10	793	300	864	334	664
11	814	320	960	384	563
12	813	296	973	375	487

1. 日本自転車工業会統計による。

サドル

SADDLES

年月 YEAR	生産高 PRODUCTION		出荷高 SHIPMENT		在庫高 INVENTORY (千個・1000 PCS)
	(千個・1000 PCS)	(百万円・ MIL. YEN)	(千個・1000 PCS)	(百万円・ MIL. YEN)	
昭 55. 1980	6,999	3,316	6,977	3,314	51
56. 81	5,516	2,843	5,534	2,850	33
57. 82	4,911	2,444	4,908	2,446	33
58. 83	5,200	2,666	5,199	2,669	16
59. 84	4,623	2,414	4,626	2,420	22
60. 85	4,167	2,109	4,168	2,110	57
61. 86	3,862	1,835	3,875	1,843	44
62. 87	3,923	1,891	3,941	1,900	25
63. 88	3,202	1,566	3,085	1,515	117
平元. 89	2,429	1,170	2,496	1,197	56
YEAR/ MONTH					
平					
元年 1月	196	95	228	110	86
2	192	98	196	100	82
3	246	123	222	111	111
4	232	107	276	126	67
5	201	96	203	98	65
6	193	91	162	76	96
7	154	73	167	79	83
8	164	77	151	68	97
9	185	90	206	97	76
10	204	99	224	109	57
11	199	98	205	102	51
12	261	123	256	120	56

チェーン

CHAIN COVERS

年月 YEAR	生産高 PRODUCTION		出荷高 SHIPMENT		在庫高 INVENTORY (千個・1000 PCS)
	(千個・1000 PCS)	(百万円・ MIL. YEN)	(千個・1000 PCS)	(百万円・ MIL. YEN)	
昭 55. 1980	4,349	2,408	4,352	2,554	71
56. 81	3,243	1,632	3,478	1,886	62
57. 82	3,960	1,738	3,923	1,912	98
58. 83	3,907	2,022	3,915	2,192	77
59. 84	6,061	3,133	6,069	3,274	102
60. 85	6,097	2,964	6,100	2,980	93
61. 86	5,939	2,794	5,915	2,862	114
62. 87	6,677	2,952	6,692	3,042	92
63. 88	6,888	2,895	6,836	2,958	136
平元. 89	7,146	2,881	7,125	2,949	176
YEAR/ MONTH					
平					
元年 1月	505	213	518	224	73
2	754	311	768	327	109
3	763	318	763	324	110
4	791	308	782	314	119
5	537	211	516	210	140
6	451	175	472	188	119
7	478	187	476	191	121
8	518	209	504	207	131
9	620	258	652	270	99
10	578	234	567	235	110
11	516	204	456	192	193
12	635	253	651	267	176

1. 日本自動車工業会統計による。

キ ャ リ ヤ
CARRIERS

年月 YEAR	生産高 PRODUCTION		出荷高 SHIPMENT		在庫高 INVENTORY (千個・1000 PCS)
	(千個・1000 PCS)	(百万円・ MIL. YEN)	(千個・1000 PCS)	(百万円・ MIL. YEN)	
昭 55. 1980	4,642	1,813	4,519	1,780	278
56. 81	4,485	1,728	4,588	1,869	249
57. 82	4,271	1,544	4,246	1,532	221
58. 83	4,534	1,517	4,720	1,649	333
59. 84	4,072	1,388	4,102	1,434	190
60. 85	4,102	1,427	4,111	1,414	204
61. 86	4,291	1,259	4,345	1,350	352
62. 87	4,363	1,266	4,351	1,322	207
63. 88	4,276	1,255	4,319	1,285	138
平 元. 89	4,269	1,266	4,330	1,231	114
YEAR/ MONTH					
平 元年 1月	374	110	339	102	184
2	441	130	436	129	183
3	444	127	425	124	204
4	460	132	519	145	159
5	332	94	342	97	157
6	325	91	334	93	157
7	326	88	347	93	120
8	273	128	301	80	83
9	328	95	328	96	101
10	324	91	313	89	118
11	322	90	308	87	120
12	320	90	338	96	114

1. 日本自転車工業会統計による。

ス タ ン ド
STANDS

年月 YEAR	生産高 PRODUCTION		出荷高 SHIPMENT		在庫高 INVENTORY (千個・1000 PCS)
	(千個・1000 PCS)	(百万円・ MIL. YEN)	(千個・1000 PCS)	(百万円・ MIL. YEN)	
昭 55. 1980	4,094	1,288	3,986	1,254	260
56. 81	4,017	1,386	4,058	1,404	251
57. 82	3,589	1,151	3,601	1,165	181
58. 83	3,924	1,175	3,947	1,198	278
59. 84	3,986	1,186	4,067	1,210	109
60. 85	4,627	1,420	4,479	1,384	269
61. 86	4,532	1,408	4,686	1,472	334
62. 87	5,188	1,580	5,164	1,581	281
63. 88	4,649	1,326	4,637	1,357	172
平 元. 89	4,896	1,296	4,908	1,318	127
YEAR/ MONTH					
平 元年 1月	411	111	369	101	193
2	460	124	492	132	175
3	471	128	493	138	178
4	554	143	616	163	126
5	440	114	410	113	142
6	385	97	356	90	141
7	359	97	334	90	140
8	322	81	321	81	138
9	351	95	374	101	124
10	343	91	350	93	122
11	383	103	378	104	124
12	417	112	415	112	127

1. 日本自転車工業会統計による。

ベル

BELLS

年 月 YEAR	生 産 高 PRODUCTION		出 荷 高 SHIPMENT		在庫高 INVENTORY
	(千個・1000 PCS)	(百万円・ MIL. YEN)	(千個・1000 PCS)	(百万円・ MIL. YEN)	
昭 55. 1980	5,856	574	5,831	569	51
56. 81	3,230	335	3,233	338	43
57. 82	3,285	347	3,278	345	50
58. 83	2,998	335	3,118	347	40
59. 84	2,832	303	2,831	302	40
60. 85	4,187	444	4,187	444	82
61. 86	3,686	395	3,686	395	82
62. 87	4,226	477	4,226	477	82
63. 88	3,531	403	3,531	403	82
平 元 .89	2,703	333	2,703	333	82
YEAR/ MONTH					
平 元年 1月	242	28	242	28	82
2	243	30	243	30	82
3	231	28	231	28	82
4	236	30	236	30	82
5	218	28	218	28	82
6	199	24	199	24	82
7	233	26	233	26	82
8	206	24	206	24	82
9	171	26	171	26	82
10	217	27	217	27	82
11	246	31	246	31	82
12	261	31	261	31	82

1. 日本自転車工業会統計による。

工業統計

毎年1回行なわれる通商産業省の工業統計のうち、自転車工業に関するものを抽出した。なお、63年は一部公表分を計上した。

年 月	生産高	出荷高	在庫高
昭 55. 1980	5,856	5,831	51
56. 81	3,230	3,233	43
57. 82	3,285	3,278	50
58. 83	2,998	3,118	40
59. 84	2,832	2,831	40
60. 85	4,187	4,187	82
61. 86	3,686	3,686	82
62. 87	4,226	4,226	82
63. 88	3,531	3,531	82
平 元 .89	2,703	2,703	82
YEAR/ MONTH			
平 元年 1月	242	242	82
2	243	243	82
3	231	231	82
4	236	236	82
5	218	218	82
6	199	199	82
7	233	233	82
8	206	206	82
9	171	171	82
10	217	217	82
11	246	246	82
12	261	261	82

1. 日本自転車工業会統計による。

総合統計表

◇従業者10人以上の事業所

年 別	事業所数 (1)	従業者数 (人)	現金給与 総額 (百万円)	原 材 料 使用額等 (百万円)	製 造 品 出荷額等 (百万円)	付 加 額 価 値 額 (百万円)
昭55年1980	401	18,141	46,401	216,865	353,668	137,368
56. 81	409	17,477	48,375	216,056	361,617	141,178
57. 82	377	16,503	48,320	186,576	314,879	118,520
58. 83	368	16,779	50,433	213,391	356,385	138,738
59. 84	358	16,484	51,767	213,340	359,272	142,119
60. 85	350	16,162	52,635	196,577	335,220	133,129
61. 86	362	15,521	51,301	207,700	339,483	124,577
62. 87	346	14,973	49,973	173,722	333,863	152,344
63. 88

◇従業者9人以下の事業所

年 別	事業所数 (2)	従業者数 (人)	製 造 品 出荷額等 (百万円)	粗 付 加 額 価 値 額 (百万円)	事業所数計 (1)+(2)
昭55年1980	767	3,345	20,582	11,040	1,168
56. 81	424	2,595	21,511	12,947	833
57. 82	384	2,343	15,439	7,602	761
58. 83	445	2,713	18,005	8,601	813
59. 84	408	2,510	17,603	8,970	766
60. 85	410	2,559	17,000	9,137	760
61. 86	358	2,219	15,595	7,991	720
62. 87	368	2,318	16,374	8,807	714
63. 88	703

1. 56年より3人以下を除く。

従業者規模別統計表

◇事業所数

年 別	9 人 以下	10~ 29人	30~ 49人	50~ 99人	100~ 299人	300 人 以 上	計
昭55年1980	767	271	45	49	29	7	1,168
56. 81	424	282	56	38	26	7	833
57. 82	384	259	42	43	26	7	761
58. 83	445	248	42	44	28	6	813
59. 84	408	238	45	42	27	6	766
60. 85	410	234	46	36	28	6	760
61. 86	358	241	52	42	22	5	720
62. 87	368	233	47	40	30	6	714
63. 88	703

1. 56年より3人以下を除く。

◇従業者数 (人)

昭55年1980	3,345	4,784	1,788	3,177	4,526	3,866	21,486
56. 81	2,595	4,873	2,223	2,552	3,988	3,841	20,072
57. 82	2,343	4,380	1,619	2,824	3,950	3,730	18,846
58. 83	2,713	4,314	1,664	3,018	4,341	3,442	19,492
59. 84	2,510	4,226	1,762	2,922	4,065	3,509	18,994
60. 85	2,559	4,107	1,794	2,478	4,362	3,421	18,721
61. 86	2,219	4,122	1,953	2,890	3,532	...	17,740
62. 87	2,318	4,027	1,797	2,780	17,291
63. 88	16,304

1. 集計上秘匿企業があるため合計数に合わない場合がある。

◇製造品出荷額等 (百万円)

昭55年1980	20,582	57,598	26,427	54,906	107,854	106,882	374,250
56. 81	21,511	65,029	36,038	48,002	98,153	114,395	383,128
57. 82	15,439	56,598	26,339	46,620	92,988	92,333	330,318
58. 83	18,005	61,281	28,910	51,332	115,530	99,332	374,390
59. 84	17,603	57,723	35,654	53,902	106,220	105,772	376,875
60. 85	17,000	57,321	31,488	43,085	97,411	105,915	352,220
61. 86	15,595	61,967	35,292	55,298	83,523	...	355,078
62. 87	16,374	53,713	31,733	57,834	350,237
63. 88	340,666

1. 製造品出荷額は単位端数整理のため合計額に合わない場合がある。

組織に関する統計

◇企業形態

年 別	会 社 (資本金別)					個 人 その他	事業所 数合計
	計	1千万 円未満	1千万 円以上 5千万 円未満	5千万 円以上 1億円 未満	1億円 以上		
昭55年1980	512	333	125	30	24	209	821
56. 81	522	337	131	29	25	311	833
57. 82	475	295	130	28	22	286	761
58. 83	465	283	136	26	20	348	813
59. 84	454	269	136	28	21	312	766
60. 85	436	258	131	24	23	324	760
61. 86	435	256	134	22	23	285	720
62. 87	426	258	121	21	26	288	714
63. 88	703

1. 会社には株式、合資、合名、有限を含む。

◇有形固定資産

年 別	有 形 固 定 資 産			
	年 初 現在高 (百万円)	投 資 総 額 (百万円)	除却額 (百万円)	減 価 償却額 (百万円)
昭55年1980	47,171	11,034	1,188	5,728
56. 81	54,780	11,444	1,187	6,356
57. 82	54,246	10,684	618	6,730
58. 83	59,708	9,810	1,854	6,785
59. 84	65,321	12,841	707	7,385
60. 85	61,549	9,695	1,068	7,372
61. 86	68,197	11,398	1,694	8,150
62. 87	77,123	12,894	3,534	8,460
63. 88

1. 従業員10人以上の事業所についての統計。

1 事業所当たり及び従業者1人当たり統計

◇1事業所当たり統計(年間)

年 別	従 業 者 数 (人)	現金給 与総額 (万円)	原 材 料 使用額等 (万円)	製 造 品 出荷額等 (万円)	付 加 価値額 (万円)	年 末 有 形 固 定 資 産 額 (万円)
昭55年1980	18	4,361	19,384	32,042	12,706	12,603
56. 81	25	6,349	26,965	45,994	18,502	14,113
57. 82	25	6,874	25,547	43,406	16,573	15,593
58. 83	24	6,788	27,404	46,050	18,123	16,484
59. 84	24	7,358	28,978	49,200	19,724	18,855
60. 85	25	7,526	26,900	46,345	18,719	17,928
61. 86	25	7,693	29,903	49,316	18,412	19,687
62. 87	24	7,617	25,391	49,053	22,570	22,026
63. 88	23	48,459

1. 年末有形固定資産額は10人以上の事業所。

2. 56年より3人以下を除く。

◇従業者1人当たり統計(1ヵ月)

年 別	現金給 与総額 (千円)	原 材 料 使用額等 (千円)	製 造 品 出荷額等 (千円)	付 加 価値額 (千円)
昭55年1980	198	878	1,452	576
56. 81	220	933	1,591	640
57. 82	231	860	1,461	558
58. 83	236	953	1,601	630
59. 84	247	974	1,653	663
60. 85	255	910	1,568	633
61. 86	260	1,011	1,668	623
62. 87	262	874	1,688	777
63. 88	1,741	...

1. 56年より3人以下を除く。

輸 出 統 計
EXPORT STATISTICS

本資料は大蔵省関税局の通関統計によるもので、チェーンとベル(63年から除外)は自転車部品以外の分類になっているが、ここでは、自転車用のチェーン及びベルを追加してある。従って全体とし

年・月別ドル換算レート
U.S. DOLLAR EXCHANGE RATE (単位=円・YEN)

月 別 MONTH	55年 1980		56年 1981		57年 1982		58年 1983		59年 1984	
	輸出 EXP	輸入 IMP	輸出 EXP	輸入 IMP	輸出 EXP	輸入 IMP	輸出 EXP	輸入 IMP	輸出 EXP	輸入 IMP
1月	237.40	237.68	203.50	203.99	221.65	221.36	231.43	232.89	233.79	233.83
2	240.46	240.35	203.50	203.44	231.73	231.15	237.15	237.03	233.97	233.98
3	247.45	247.44	207.76	207.80	237.23	237.03	236.08	235.99	228.50	228.79
4	252.52	252.39	212.25	211.99	246.17	246.01	238.57	238.61	225.09	225.10
5	237.75	238.71	217.51	217.18	237.28	237.25	235.09	235.43	227.82	227.48
6	221.17	221.44	223.99	223.89	244.03	243.66	238.78	238.48	231.61	231.56
7	217.95	217.95	226.62	226.55	256.01	256.07	239.98	239.93	238.87	238.69
8	224.66	224.85	236.07	236.36	257.59	257.18	242.80	242.70	243.72	243.69
9	218.73	219.10	230.27	230.26	258.80	258.60	244.73	244.80	243.17	243.02
10	210.24	210.18	229.05	229.15	267.85	268.14	236.36	236.15	246.71	246.68
11	211.28	211.28	230.15	230.56	272.48	272.81	234.31	234.22	243.98	244.08
12	212.42	212.85	218.18	218.15	249.13	250.33	234.90	234.81	246.17	246.07

ては政府公表の数字と異るところがある。

仕向地別輸出実績については、その主要な市場だけにとどめた。昭和63年1月から品目分類の改訂により、一部品目が変更したので、部品別輸出実績表の該当表の下欄に注記した。

なお本表における金額はFOB価格である。また、本年より金額表示単位を千円とし、年次は昭和60からとしたのでご注意ください。

SOURCE: THE CUSTOM BUREAU OF MINISTRY
OF FINANCE

FIGURES: FOB JAPAN

月 別 MONTH	60年 1985		61年 1986		62年 1987		63年 1988		平元年 1989	
	輸出 EXP	輸入 IMP	輸出 EXP	輸入 IMP	輸出 EXP	輸入 IMP	輸出 EXP	輸入 IMP	輸出 EXP	輸入 IMP
1月	252.76	252.04	202.02	202.07	158.43	159.01	126.24	126.01	125.88	125.64
2	256.95	256.66	193.28	193.53	152.83	152.70	128.65	128.57	128.50	128.49
3	260.47	260.53	180.12	180.21	153.43	153.47	128.65	128.72	128.06	128.00
4	254.35	254.49	178.70	170.62	146.83	146.97	125.70	125.64	132.12	132.12
5	251.43	51.36	166.77	167.08	139.98	139.91	124.75	124.76	133.98	133.78
6	250.20	250.26	169.07	169.29	142.67	142.58	125.24	125.23	143.14	143.06
7	245.82	246.22	162.84	163.17	147.89	147.81	131.31	131.40	141.54	141.60
8	237.94	237.92	155.03	155.04	150.83	150.83	133.13	133.12	140.27	140.29
9	239.47	239.20	154.72	154.66	142.94	143.02	134.18	134.21	145.15	145.10
10	222.05	221.43	154.23	154.23	144.50	144.59	132.04	132.58	142.77	142.58
11	209.33	209.32	160.37	160.34	138.28	138.52	125.30	125.36	142.72	142.67
12	202.67	202.60	162.77	162.73	132.21	132.65	122.34	122.21	143.91	143.83

完成車及び部品・付属品輸出実績(1)
EXPORT OF BICYCLES, PARTS & ACCESSORIES (1)

年 月 YEAR	完成車 ・部品	タイヤ・ チューブ	発電ランプ ・ポンプ	総 計	
	BICYCLE & PARTS	TIRES & TUBES	DYNAMO LIGHT & PUMP	TOTAL	指数INDEX 60年=100 1985=100
	(千円・1000 YEN)	(千円・1000 YEN)	(千円・1000 YEN)	(千円・1000 YEN)	
昭					
60.1985	75,581,796	2,815,409	741,358	79,138,563	100.0
61. 86	67,978,346	2,775,656	521,171	71,275,173	90.1
62. 87	59,540,828	2,242,097	318,604	62,101,529	78.5
			発電ランプ		
63. 88	63,123,941	2,463,793	515,162	66,102,896	83.5
平成. 89	74,723,443	2,432,061	677,662	77,833,166	98.4
YEAR/ MONTH					
平成元年1月	4,686,307	191,170	20,954	4,898,431	74.7
2	6,810,663	239,093	32,773	7,082,529	94.8
3	7,027,304	263,203	62,825	7,353,332	92.7
4	5,763,623	245,962	59,809	6,069,394	80.7
5	6,180,460	271,705	82,069	6,534,234	101.3
6	4,776,843	195,075	94,820	5,066,738	83.8
7	3,841,012	168,868	55,832	4,065,712	66.8
8	4,831,804	158,211	40,858	5,030,873	98.9
9	6,060,258	126,184	60,177	6,246,619	112.5
10	7,092,630	202,488	43,284	7,338,402	133.5
11	8,300,990	179,314	52,798	8,533,102	137.5
12	9,351,549	190,788	71,463	9,613,800	110.0

完成車及び部品・付属品輸出実績(2)
EXPORT OF BICYCLES, PARTS & ACCESSORIES (2)

年 月 YEAR	完 成 車	部 品	計	指数INDEX 60年=100 1985=100	
	BICYCLES	PARTS	TOTAL		
	(台・ UNIT)	(千円・1000 YEN)	(千円・1000 YEN)	(千円・1000 YEN)	
昭					
60.1985	888,368	22,651,847	52,929,949	75,581,796	100.0
61. 86	682,221	17,680,637	50,297,709	67,978,346	89.9
62. 87	415,936	10,876,025	48,664,803	59,540,828	78.8
63. 88	324,860	9,386,723	53,737,218	63,123,941	83.5
平成. 89	200,186	6,510,483	68,212,960	74,723,443	98.9
YEAR/ MONTH					
平成元年1月	20,824	646,576	4,039,731	4,686,307	74.0
2	29,011	990,570	5,820,093	6,810,663	94.8
3	27,280	845,041	6,182,263	7,027,304	91.8
4	17,581	623,960	5,139,663	5,763,623	81.2
5	15,307	476,045	5,704,415	6,180,460	100.5
6	14,164	477,756	4,299,087	4,776,843	83.7
7	7,933	207,350	3,633,662	3,841,012	66.5
8	5,759	134,224	4,697,580	4,831,804	98.7
9	9,259	235,185	5,825,073	6,060,258	114.1
10	14,670	544,941	6,547,689	7,092,630	136.3
11	17,617	524,949	7,776,041	8,300,990	140.4
12	20,781	803,886	8,547,663	9,351,549	111.9

部品別輸出実績(1)

EXPORT OF PARTS BY ITEM(1)

(千円・1000YEN)

年 月 YEAR	フレーム・前ホーク等 FRAMES, F. FORKS		リ ム RIMS	スポーク SPOKES
	フレーム FRAMES	その他 OTHERS		
昭 60. 1985	1,518,427	—	1,809,380	503,894
61. 86	979,194	—	1,825,755	373,280
62. 87	1,006,003	—	1,958,853	320,313
63. 88	876,932	1,233,048	2,215,772	259,659
平 元. 89	917,873	1,751,530	3,354,069	269,559
YEAR/ MONTH				
平元年 1月	44,517	108,188	200,522	25,683
2	89,852	174,476	274,240	19,030
3	152,824	186,092	314,512	27,294
4	61,335	117,658	251,101	14,853
5	61,717	119,984	196,459	13,433
6	42,437	92,445	188,963	23,177
7	100,490	111,802	183,674	22,303
8	81,108	109,955	233,579	14,300
9	51,863	136,062	359,243	13,028
10	58,500	146,556	395,254	25,410
11	105,751	214,982	357,312	21,430
12	67,479	233,330	399,210	49,618

部品別輸出実績(2)

EXPORT OF PARTS BY ITEM(2)

(千円・1000YEN)

年 月 YEAR	ハ ブ HUBS	フ リ ー ホ イ ル FREE WHEELS	ブレーキ BRAKES	サドル SADDLES
昭 60. 1985	8,213,173	2,609,474	3,602,221	293,991
61. 86	7,980,279	2,718,539	3,435,249	131,367
62. 87	6,414,992	2,446,596	3,787,794	55,505
63. 88	4,025,055	2,238,365	ブレーキ ・部分品 8,416,684	45,401
平 元. 89	6,114,879	2,927,812	10,903,201	41,823
YEAR/ MONTH				
平元年 1月	341,069	197,402	588,882	953
2	506,271	232,905	862,132	4,407
3	465,177	335,950	955,411	7,663
4	420,905	238,528	784,439	4,802
5	564,309	253,108	905,311	1,689
6	346,834	233,110	769,658	5,548
7	311,209	207,489	615,429	1,732
8	457,881	233,851	803,399	518
9	516,534	232,554	987,069	3,015
10	620,921	204,011	999,030	4,157
11	762,407	292,747	1,268,050	3,755
12	801,362	266,157	1,364,391	3,584

部品別輸出実績(3)
EXPORT OF PARTS BY ITEM(3)
(千円・1000YEN)

年 月 YEAR	ペダル・ギヤクランク等 PEDALS, GEAR CRANKS			ハン ドル HANDLES
	ペダル PEDALS	ギヤクランク GEAR CRANKS	その 他 OTHERS	
昭 60. 1985	1,830,563	5,137,808	—	546,664
61. 86	1,545,957	5,457,240	—	434,324
62. 87	1,300,537	5,787,275	—	367,111
63. 88	1,495,138	—	8,551,224	306,270
平 元. 89	1,761,606	—	12,453,357	202,180
YEAR/ MONTH				
平元年 1月	101,940	—	737,550	16,280
2	170,633	—	1,016,259	28,525
3	149,510	—	1,068,915	18,892
4	142,114	—	972,677	21,558
5	153,540	—	1,092,534	12,169
6	116,974	—	778,806	11,648
7	89,570	—	631,398	6,718
8	108,257	—	818,814	10,059
9	150,881	—	1,056,174	7,647
10	167,545	—	1,231,933	19,391
11	190,368	—	1,453,588	22,166
12	220,274	—	1,594,709	27,127

部品別輸出実績(4)
EXPORT OF PARTS BY ITEM(4)
(千円・1000YEN)

年 月 YEAR	デ イ レイラー DERAILLE URS	チェー ン CHAINS	ベ ル BELLS	そ の 他 の 部 品 OTHER PARTS
昭 60. 1985	—	2,060,554	29,193	24,774,607
61. 86	—	1,452,871	26,790	23,936,864
62. 87	—	1,198,177	8,391	24,013,256
63. 88	6,469,481	1,275,142	—	16,329,047
平 元. 89	8,112,816	1,779,985	—	17,622,270
YEAR/ MONTH				
平元年 1月	544,567	90,661	—	1,041,517
2	793,840	133,094	—	1,514,429
3	792,063	112,420	—	1,595,540
4	647,553	113,065	—	1,349,075
5	709,068	158,133	—	1,462,961
6	479,955	105,146	—	1,104,386
7	348,431	85,381	—	918,036
8	528,917	123,196	—	1,173,746
9	701,630	182,348	—	1,427,025
10	756,423	226,174	—	1,692,384
11	822,543	209,962	—	2,050,980
12	987,826	240,405	—	2,292,191

部品別輸出実績(5)
EXPORT OF PARTS BY ITEM(5)
(千円・1000YEN)

年 月 YEAR	自転車 部品計 PARTS TOTAL	指 数 INDEX 60年(1985)=100
昭 60. 1985	52,929,949	100.0
61. 86	50,297,709	95.0
62. 87	48,664,803	91.9
63. 88	53,737,218	101.5
平 元. 89	68,212,960	128.9
YEAR/ MONTH 平元年1月	4,039,731	93.2
2	5,820,093	123.0
3	6,182,263	125.3
4	5,139,663	111.8
5	5,704,415	143.1
6	4,299,087	114.5
7	3,633,662	84.5
8	4,697,580	123.3
9	5,825,073	129.0
10	6,547,689	169.2
11	7,776,041	173.0
12	8,547,663	152.7

地域別輸出実績(1)
(完成車+部品)
EXPORT OF BICYCLES & PARTS BY TERRITORY(1)
(千円・1000YEN)

年 月 YEAR	東 南 ア ジ ア S. E. ASIA	中 近 東 M. EAST	ア ジ ア 計 A S I A T O T A L	欧 州 E U R O P E	北 米 N. A M E R I C A	う ち 米 国 向 け U. S. A.
昭60. 1985	15,003,675	730,724	15,734,399	12,660,722	40,496,329	33,830,149
61. 86	16,782,382	388,498	17,170,880	14,157,418	32,665,243	27,116,690
62. 87	16,284,124	31,929	16,316,053	16,081,373	24,165,446	20,295,946
63. 88	17,720,126	29,468	17,749,594	23,193,612	19,591,323	15,688,845
平元. 89	26,596,023	34,369	26,630,392	29,100,225	16,474,573	13,202,971
YEAR/ MONTH 平元年1月	1,573,719	6,477	1,580,196	1,760,563	1,264,814	944,946
2	2,148,055	12,341	2,160,396	2,734,562	1,738,361	1,303,760
3	2,282,609	6,091	2,288,700	2,369,140	2,177,759	1,737,797
4	1,939,718	—	1,939,718	2,305,282	1,331,336	1,117,528
5	1,936,104	3,193	1,939,297	2,870,553	1,141,403	1,039,595
6	1,355,669	—	1,355,669	2,162,393	920,354	839,502
7	1,086,181	1,057	1,087,238	1,546,322	930,586	815,463
8	1,914,368	696	1,915,064	1,681,898	959,703	853,008
9	2,350,734	—	2,350,734	2,225,388	1,240,910	946,792
10	3,130,840	484	3,131,324	2,400,072	1,319,949	1,046,668
11	3,376,396	3,172	3,379,568	3,176,276	1,608,911	1,202,349
12	3,501,630	858	3,502,488	3,867,776	1,840,487	1,355,563

地域別輸出実績(2)

(完成車+部品)

EXPORT OF BICYCLES & PARTS BY TERRITORY(2)

(千円・1000YEN)

年月 YEAR	中南米 C.S. AMERICA	アフリカ AFRICA	大洋州 OCEANIA	合計 TOTAL
昭 60. 1985	2,419,788	761,058	3,509,500	75,581,796
61. 86	1,548,383	843,327	1,593,095	67,978,346
62. 87	1,049,216	782,299	1,146,441	59,540,828
63. 88	950,501	603,377	1,035,534	63,123,941
平元. 89	1,024,296	596,971	896,986	74,723,443
YEAR/ MONTH				
平元年 1月	24,106	24,527	32,101	4,686,307
2	40,373	79,947	57,024	6,810,663
3	78,879	35,796	77,030	7,027,304
4	53,288	54,531	79,468	5,763,623
5	77,021	95,472	56,714	6,180,460
6	205,890	31,420	101,117	4,776,843
7	125,536	62,402	88,928	3,841,012
8	102,324	63,973	108,842	4,831,804
9	102,625	50,287	90,314	6,060,258
10	81,780	56,584	102,921	7,092,630
11	68,762	11,206	56,267	8,300,990
12	63,712	30,826	46,260	9,351,549

東南アジア向け(小計)

EXPORT OF BICYCLES & PARTS FOR
SOUTH EAST ASIA

年月 YEAR	完 成 車 BICYCLES		部 品 PARTS	計 TOTAL
	(台:UNIT)	(千円・1000 YEN)	(千円・1000 YEN)	(千円・1000 YEN)
昭 60. 1985	89,561	1,410,054	13,593,621	15,003,675
61. 86	29,456	486,917	16,295,465	16,782,382
62. 87	9,290	145,315	16,138,809	16,284,124
63. 88	6,878	100,494	17,619,632	17,720,126
平元. 89	9,904	129,341	26,466,682	26,596,023
YEAR/ MONTH				
平 1年1月	2	210	1,573,509	1,573,719
2	228	6,402	2,141,653	2,148,055
3	53	1,840	2,280,769	2,282,609
4	732	12,652	1,927,066	1,939,718
5	323	10,025	1,926,079	1,936,104
6	1,064	13,945	1,341,724	1,355,669
7	1,345	17,676	1,068,505	1,086,181
8	869	11,001	1,903,367	1,914,368
9	2,149	12,532	2,338,202	2,350,734
10	968	21,430	3,109,410	3,130,840
11	1,326	13,124	3,363,272	3,376,396
12	845	8,504	3,493,126	3,501,630

大 韓 民 国
K O R E A

年 月 YEAR	完 成 車 BICYCLES		部 品 PARTS	計 TOTAL
	(台・UNIT)	(千円・1000 YEN)	(千円・1000 YFN)	(千円・1000 YEN)
昭 60.1985	2,217	56,371	826,190	882,561
61. 86	779	30,326	619,653	649,979
62. 87	136	4,931	428,207	433,138
63. 88	355	9,363	490,573	499,936
平 元. 89	657	8,637	451,015	459,652
YEAR/ MONTH				
平元年 1月	—	—	30,908	30,908
2	—	—	29,941	29,941
3	—	—	27,946	27,946
4	—	—	26,006	26,006
5	—	—	34,855	34,855
6	—	—	18,049	18,049
7	435	5,460	41,139	46,599
8	12	898	27,887	28,785
9	—	—	36,917	36,917
10	210	2,279	23,673	25,952
11	—	—	83,681	83,681
12	—	—	70,013	70,013

 北 朝 鮮
N O R T H K O R E A

年 月 YEAR	完 成 車 BICYCLES		部 品 PARTS	計 TOTAL
	(台・UNIT)	(千円・1000 YEN)	(千円・1000 YEN)	(千円・1000 YEN)
昭 60.1985	2,376	55,553	—	55,553
61. 86	466	13,241	—	13,241
62. 87	1,885	37,213	—	37,213
63. 88	1,979	37,549	—	37,549
平 元. 89	581	11,364	—	11,364
YEAR/ MONTH				
平元年 1月	—	—	—	—
2	—	—	—	—
3	—	—	—	—
4	530	10,195	—	10,195
5	11	448	—	448
6	—	—	—	—
7	40	721	—	721
8	—	—	—	—
9	—	—	—	—
10	—	—	—	—
11	—	—	—	—
12	—	—	—	—

中華人民共和國
CHINA

年 月 YEAR	完 成 車 BICYCLES		部 品 PARTS	計 TOTAL
	(台・UNIT)	(千円・1000 YEN)	(千円・1000 YEN)	(千円・1000 YEN)
昭 60. 1985	125	7,864	12,694	20,558
61. 86	2	208	1,915	2,123
62. 87	2	560	28,857	29,417
63. 88	107	730	314,889	315,619
平 元. 89	690	1,545	557,988	559,533
YEAR/ MONTH				
平元年 1月	—	—	32,788	32,788
2	—	—	38,725	38,725
3	—	—	46,473	46,473
4	—	—	26,183	26,183
5	—	—	27,111	27,111
6	360	540	27,253	27,793
7	230	345	26,948	27,293
8	—	—	30,269	30,269
9	100	660	39,118	39,778
10	—	—	29,798	29,798
11	—	—	51,953	51,953
12	—	—	181,369	181,369

 台 灣
TAIWAN

年 月 YEAR	完 成 車 BICYCLES		部 品 PARTS	計 TOTAL
	(台・UNIT)	(千円・1000 YEN)	(千円・1000 YEN)	(千円・1000 YEN)
昭 60. 1985	—	—	9,848,995	9,848,895
61. 86	—	—	13,500,878	13,500,878
62. 87	21	618	13,736,468	13,737,086
63. 88	5	229	14,623,964	14,624,193
平 元. 89	170	6,199	22,869,659	22,875,858
YEAR/ MONTH				
平元年 1月	—	—	1,385,061	1,385,061
2	—	—	1,932,429	1,932,429
3	—	—	2,077,981	2,077,981
4	—	—	1,738,103	1,738,103
5	—	—	1,561,445	1,561,445
6	—	—	1,073,837	1,073,837
7	—	—	747,421	747,421
8	—	—	1,648,239	1,648,239
9	120	4,699	2,035,919	2,040,618
10	—	—	2,851,272	2,851,272
11	—	—	2,968,413	2,968,413
12	50	1,500	2,849,539	2,851,039

香 港
HONG KONG

年 月 YEAR	完 成 車		部 品	計
	(台・UNIT)	(千円・1000 YEN)	(千円・1000 YEN)	(千円・1000 YEN)
昭 60. 1985	3,580	46,915	122,573	169,488
61. 86	790	13,377	166,111	179,488
62. 87	69	2,587	196,369	198,956
63. 88	68	2,804	249,701	252,505
平 元. 89	397	6,040	354,266	360,306
YEAR/ MONTH				
平元年 1月	—	—	9,841	9,841
2	25	883	19,879	20,762
3	—	—	9,296	9,296
4	132	243	30,225	30,468
5	—	—	29,184	29,184
6	75	1,137	19,030	20,167
7	—	—	44,435	44,435
8	27	1,228	31,079	32,307
9	37	802	34,759	35,561
10	—	—	40,125	40,125
11	101	1,747	24,254	26,001
12	—	—	62,159	62,159

夕 伊
THAILAND

年 月 YEAR	完 成 車		部 品	計
	(台・UNIT)	(千円・1000 YEN)	(千円・1000 YEN)	(千円・1000 YEN)
昭 60. 1985	28	339	185,855	186,194
61. 86	—	—	113,649	113,649
62. 87	—	—	95,966	95,966
63. 88	—	—	108,848	108,848
平 元. 89	—	—	169,830	169,830
YEAR/ MONTH				
平元年 1月	—	—	9,543	9,543
2	—	—	14,051	14,051
3	—	—	13,083	13,083
4	—	—	4,830	4,830
5	—	—	23,917	23,917
6	—	—	20,757	20,757
7	—	—	25,352	25,352
8	—	—	2,918	2,918
9	—	—	5,941	5,941
10	—	—	12,128	12,128
11	—	—	15,683	15,683
12	—	—	21,627	21,627

ベトナム
VIET NAM

年月 YEAR	完 成 車 BICYCLES		部 品 PARTS	計 TOTAL
	(台・UNIT)	(千円・1000 YEN)	(千円・1000 YEN)	(千円・1000 YEN)
昭 60.1985	50	478	363,680	364,158
61. 86	92	1,243	363,899	365,142
62. 87	294	6,298	174,609	180,907
63. 88	210	4,745	119,950	124,695
平元. 89	—	—	239,766	239,766
YEAR/ MONTH				
平元年 1月	—	—	—	—
2	—	—	36,304	36,304
3	—	—	—	—
4	—	—	—	—
5	—	—	136,702	136,702
6	—	—	3,766	3,766
7	—	—	22,096	22,096
8	—	—	—	—
9	—	—	31,615	31,615
10	—	—	—	—
11	—	—	—	—
12	—	—	9,283	9,283

マレーシア
MALAYSIA

年月 YEAR	完 成 車 BICYCLES		部 品 PARTS	計 TOTAL
	(台・UNIT)	(千円・1000 YEN)	(千円・1000 YEN)	(千円・1000 YEN)
昭 60.1985	58	1,552	86,744	88,296
61. 86	60	1,362	14,957	16,319
62. 87	—	—	7,582	7,582
63. 88	20	396	8,066	8,462
平元. 89	—	—	12,781	12,781
YEAR/ MONTH				
平元年 1月	—	—	2,975	2,975
2	—	—	—	—
3	—	—	1,169	1,169
4	—	—	—	—
5	—	—	330	330
6	—	—	—	—
7	—	—	4,070	4,070
8	—	—	1,174	1,174
9	—	—	—	—
10	—	—	1,341	1,341
11	—	—	—	—
12	—	—	1,722	1,722

シンガポール
SINGAPORE

年 月 YEAR	完 成 車 BICYCLES		部 品 PARTS	計 TOTAL
	(台・UNIT)	(千円・1000 YEN)	(千円・1000 YEN)	(千円・1000 YEN)
昭 60.1985	11,573	149,819	387,589	537,408
61. 86	3,607	45,979	411,674	457,653
62. 87	2,349	28,899	710,951	739,850
63. 88	2,173	16,127	834,217	850,344
平 元. 89	6,366	55,122	1,263,095	1,318,217
YEAR/ MONTH				
平元年 1月	2	210	50,515	50,725
2	131	3,195	45,610	48,805
3	45	1,233	69,591	70,824
4	—	—	64,879	64,879
5	251	6,938	87,031	93,969
6	511	7,960	160,619	168,579
7	485	5,429	130,621	136,050
8	750	5,790	131,248	137,038
9	1,832	3,647	108,004	111,651
10	604	7,987	109,920	117,907
11	1,225	11,377	141,491	152,868
12	530	1,356	163,566	164,922

フィリピン
PHILIPPINES

年 月 YEAR	完 成 車 BICYCLES		部 品 PARTS	計 TOTAL
	(台・UNIT)	(千円・1000 YEN)	(千円・1000 YEN)	(千円・1000 YEN)
昭 60.1985	1,769	45,100	451,470	496,570
61. 86	1,690	40,594	367,189	407,783
62. 87	608	17,837	407,341	425,178
63. 88	113	3,121	554,090	557,211
平 元. 89	224	7,147	67,667	74,814
YEAR/ MONTH				
平元年 1月	—	—	34,081	34,081
2	72	2,324	4,972	7,296
3	—	—	8,586	8,586
4	—	—	—	—
5	24	690	3,975	4,665
6	—	—	3,186	3,186
7	68	2,178	—	2,178
8	60	1,955	3,080	5,035
9	—	—	—	—
10	—	—	2,788	2,788
11	—	—	3,995	3,995
12	—	—	3,004	3,004

インドネシア
 INDONESIA

年 月 YEAR	完 成 車 BICYCLES		部 品 PARTS	計 TOTAL
	(台・UNIT)	(千円・1000 YEN)	(千円・1000 YEN)	(千円・1000 YEN)
昭 60. 1985	67,710	1,044,516	707,156	1,751,672
61. 86	21,950	340,329	243,062	583,391
62. 87	3,926	46,372	84,735	131,107
63. 88	1,754	24,905	72,483	97,388
平 元. 89	649	32,583	312,844	345,427
YEAR/ MONTH				
平元年 1月	—	—	11,938	11,938
2	—	—	4,439	4,439
3	8	607	3,543	4,150
4	70	2,214	16,630	18,844
5	37	1,949	8,899	10,848
6	98	3,819	4,350	8,169
7	87	3,543	16,287	19,830
8	20	1,130	20,379	21,509
9	60	2,724	28,163	30,887
10	154	11,164	36,638	47,802
11	—	—	54,704	54,704
12	115	5,433	106,874	112,307

 ミャンマー
 MYANMAR

年 月 YEAR	完 成 車 BICYCLES		部 品 PARTS	計 TOTAL
	(台・UNIT)	(千円・1000 YEN)	(千円・1000 YEN)	(千円・1000 YEN)
昭 60. 1985	—	—	36,923	36,923
61. 86	—	—	28,577	28,577
62. 87	—	—	9,586	9,586
63. 88	—	—	27,623	27,623
平 元. 89	—	—	2,551	2,551
YEAR/ MONTH				
平元年 1月	—	—	—	—
2	—	—	—	—
3	—	—	2,551	2,551
4	—	—	—	—
5	—	—	—	—
6	—	—	—	—
7	—	—	—	—
8	—	—	—	—
9	—	—	—	—
10	—	—	—	—
11	—	—	—	—
12	—	—	—	—

イ
ン
ド
INDIA

年 月 YEAR	完 成 車 BICYCLES		部 品 PARTS	計 TOTAL
	(台・UNIT)	(千円・1000 YEN)	(千円・1000 YEN)	(千円・1000 YEN)
昭 60.1985	—	—	7,648	7,648
61. 86	—	—	3,423	3,423
62. 87	—	—	—	—
63. 88	—	—	7,273	7,273
平 元. 89	—	—	3,985	3,985
YEAR/ MONTH				
平元年 1月	—	—	—	—
2	—	—	—	—
3	—	—	1,436	1,436
4	—	—	—	—
5	—	—	—	—
6	—	—	1,646	1,646
7	—	—	—	—
8	—	—	—	—
9	—	—	—	—
10	—	—	—	—
11	—	—	—	—
12	—	—	903	903

パ
キ
ス
タ
ン
PAKISTAN

年 月 YEAR	完 成 車 BICYCLES		部 品 PARTS	計 TOTAL
	(台・UNIT)	(千円・1000 YEN)	(千円・1000 YEN)	(千円・1000 YEN)
昭 60.1985	—	—	41,302	41,302
61. 86	—	—	11,553	11,553
62. 87	—	—	8,232	8,232
63. 88	—	—	3,232	3,232
平 元. 89	—	—	3,794	3,794
YEAR/ MONTH				
平元年 1月	—	—	601	601
2	—	—	—	—
3	—	—	—	—
4	—	—	447	447
5	—	—	—	—
6	—	—	—	—
7	—	—	—	—
8	—	—	—	—
9	—	—	—	—
10	—	—	—	—
11	—	—	—	—
12	—	—	2,746	2,746

スリランカ
SRI LANKA

年月 YEAR	完 成 車 BICYCLES		部 品 PARTS	計 TOTAL
	(台・UNIT)	(千円・1000 YEN)	(千円・1000 YEN)	(千円・1000 YEN)
昭 60. 1985	75	1,547	279,883	281,430
61. 86	—	—	213,140	213,140
62. 87	—	—	169,748	169,748
63. 88	—	—	158,057	158,057
平 元. 89	20	489	121,659	122,148
YEAR/ MONTH				
平元年 1月	—	—	2,048	2,048
2	—	—	12,090	12,090
3	—	—	11,987	11,987
4	—	—	13,573	13,573
5	—	—	12,630	12,630
6	20	489	8,063	8,552
7	—	—	6,434	6,434
8	—	—	7,094	7,094
9	—	—	14,290	14,290
10	—	—	1,283	1,283
11	—	—	15,986	15,986
12	—	—	16,181	16,181

バングラデシュ
BANGLADESH

年月 YEAR	完 成 車 BICYCLES		部 品 PARTS	計 TOTAL
	(台・UNIT)	(千円・1000 YEN)	(千円・1000 YEN)	(千円・1000 YEN)
昭 60. 1985	—	—	204,521	204,521
61. 86	—	—	230,074	230,074
62. 87	—	—	71,667	71,667
63. 88	—	—	46,438	46,438
平 元. 89	—	—	35,782	35,782
YEAR/ MONTH				
平元年 1月	—	—	3,210	3,210
2	—	—	3,213	3,213
3	—	—	7,127	7,127
4	—	—	6,190	6,190
5	—	—	—	—
6	—	—	1,168	1,168
7	—	—	3,702	3,702
8	—	—	—	—
9	—	—	3,476	3,476
10	—	—	444	444
11	—	—	3,112	3,112
12	—	—	4,140	4,140

中近東向け(小計)

EXPORT OF BICYCLES & PARTS FOR MIDDLE EAST

年月 YEAR	完 成 車 BICYCLES		部 品 PARTS	計 TOTAL
	(台・UNIT)	(千円・1000 YEN)	(千円・1000 YEN)	(千円・1000 YEN)
昭 60.1985	11,265	176,399	554,325	730,724
61. 86	1,828	28,010	360,488	388,498
62. 87	1,222	17,526	14,403	31,929
63. 88	325	5,891	23,577	29,468
平 元. 89	965	17,354	17,015	34,369
YEAR/ MONTH				
平元年 1月	300	5,547	930	6,477
2	430	7,030	5,311	12,341
3	80	1,352	4,739	6,091
4	—	—	—	—
5	25	725	2,468	3,193
6	—	—	—	—
7	—	—	1,057	1,057
8	—	—	696	696
9	—	—	—	—
10	—	—	484	484
11	130	2,700	472	3,172
12	—	—	858	858

イエメン民主共和国

PEOPLE'S DEMOCRATIC REPUBLIC OF YEMEN

年月 YEAR	完 成 車 BICYCLES		部 品 PARTS	計 TOTAL
	(台・UNIT)	(千円・1000 YEN)	(千円・1000 YEN)	(千円・1000 YEN)
昭 60.1985	—	—	4,687	4,687
61. 86	—	—	—	—
62. 87	—	—	—	—
63. 88	—	—	—	—
平 元. 89	—	—	3,485	3,485
YEAR/ MONTH				
平元年 1月	—	—	—	—
2	—	—	—	—
3	—	—	3,485	3,485
4	—	—	—	—
5	—	—	—	—
6	—	—	—	—
7	—	—	—	—
8	—	—	—	—
9	—	—	—	—
10	—	—	—	—
11	—	—	—	—
12	—	—	—	—

サウジアラビア
 SAUDI ARABIA

年 月 YEAR	完 成 車 BICYCLES		部 品 PARTS	計 TOTAL
	(台・UNIT)	(千円・1000 YEN)	(千円・1000 YEN)	(千円・1000 YEN)
昭 60. 1985	5,484	100,924	14,748	115,672
61. 86	1,124	19,387	6,584	25,971
62. 87	927	13,744	4,392	18,136
63. 88	320	5,449	9,452	14,901
平 元. 89	740	13,728	7,404	21,132
YEAR/ MONTH				
平元年 1月	300	5,547	367	5,914
2	230	4,129	5,311	9,440
3	80	1,352	1,254	2,606
4	—	—	—	—
5	—	—	—	—
6	—	—	—	—
7	—	—	—	—
8	—	—	—	—
9	—	—	—	—
10	—	—	—	—
11	130	2,700	472	3,172
12	—	—	—	—

 ク エ ー ト
 KUWAIT

年 月 YEAR	完 成 車 BICYCLES		部 品 PARTS	計 TOTAL
	(台・UNIT)	(千円・1000 YEN)	(千円・1000 YEN)	(千円・1000 YEN)
昭 60. 1985	1,268	17,906	989	18,895
61. 86	300	3,794	347	4,141
62. 87	295	3,782	1,328	5,110
63. 88	—	—	3,335	3,335
平 元. 89	200	2,901	235	3,136
YEAR/ MONTH				
平元年 1月	—	—	—	—
2	200	2,901	—	2,901
3	—	—	—	—
4	—	—	—	—
5	—	—	235	235
6	—	—	—	—
7	—	—	—	—
8	—	—	—	—
9	—	—	—	—
10	—	—	—	—
11	—	—	—	—
12	—	—	—	—

イスラエル
ISRAEL

年 月 YEAR	完 成 車 BICYCLES		部 品 PARTS	計 TOTAL
	(台・UNIT)	(千円・1000 YEN)	(千円・1000 YEN)	(千円・1000 YEN)
昭 60. 1985	1, 178	22, 769	18, 591	41, 360
61. 86	24	576	15, 888	16, 464
62. 87	—	—	6, 263	6, 263
63. 88	—	—	6, 139	6, 139
平 元. 89	—	—	1, 539	1, 539
YEAR/ MONTH				
平元年 1月	—	—	563	563
2	—	—	—	—
3	—	—	—	—
4	—	—	—	—
5	—	—	976	976
6	—	—	—	—
7	—	—	—	—
8	—	—	—	—
9	—	—	—	—
10	—	—	—	—
11	—	—	—	—
12	—	—	—	—

 ア ラ ブ
UNITED ARAB EMIRATES

年 月 YEAR	完 成 車 BICYCLES		部 品 PARTS	計 TOTAL
	(台・UNIT)	(千円・1000 YEN)	(千円・1000 YEN)	(千円・1000 YEN)
昭 60. 1985	2, 255	13, 420	732	14, 152
61. 86	10	310	2, 188	2, 498
62. 87	—	—	420	420
63. 88	5	442	1, 894	2, 336
平 元. 89	25	725	3, 095	3, 820
YEAR/ MONTH				
平元年 1月	—	—	—	—
2	—	—	—	—
3	—	—	—	—
4	—	—	—	—
5	25	725	—	725
6	—	—	—	—
7	—	—	1, 057	1, 057
8	—	—	696	696
9	—	—	—	—
10	—	—	484	484
11	—	—	—	—
12	—	—	858	858

欧州向け(小計)
 EXPORT OF BICYCLES & PARTS FOR EUROPE

年月 YEAR	完 成 車 BICYCLES		部 品 PARTS	計 TOTAL
	(台・UNIT)	(千円・1000 YEN)	(千円・1000 YEN)	(千円・1000 YEN)
昭 60.1985	32,487	953,177	11,707,545	12,660,722
61. 86	39,742	1,274,146	12,883,272	14,157,418
62. 87	52,811	1,768,662	14,312,711	16,081,373
63. 88	71,903	2,647,080	20,546,532	23,193,612
平 元. 89	71,638	2,709,635	26,390,590	29,100,225
YEAR/ MONTH				
平元年 1月	9,952	351,821	1,408,742	1,760,563
2	12,678	467,847	2,266,715	2,734,562
3	8,738	296,927	2,072,213	2,369,140
4	4,784	181,393	2,123,889	2,305,282
5	4,012	163,875	2,706,678	2,870,553
6	5,729	228,826	1,933,567	2,162,393
7	3,099	126,279	1,420,043	1,546,322
8	1,201	52,653	1,629,245	1,681,898
9	785	27,326	2,198,062	2,225,388
10	5,158	231,220	2,168,852	2,400,072
11	5,772	187,897	2,988,379	3,176,276
12	9,740	393,571	3,474,205	3,867,776

 ノルウェー
 NORWAY

年月 YEAR	完 成 車 BICYCLES		部 品 PARTS	計 TOTAL
	(台・UNIT)	(千円・1000 YEN)	(千円・1000 YEN)	(千円・1000 YEN)
昭 60.1985	579	21,158	312,838	333,996
61. 86	2,534	80,689	348,094	428,783
62. 87	4,642	153,364	383,786	537,150
63. 88	3,884	144,330	290,228	434,558
平 元. 89	3,667	135,519	463,754	599,273
YEAR/ MONTH				
平元年 1月	486	18,056	52,842	70,898
2	1,748	57,590	20,508	78,098
3	268	10,081	52,311	62,392
4	49	1,888	31,384	33,272
5	31	971	20,893	21,864
6	298	14,958	26,410	41,368
7	—	—	7,567	7,567
8	386	15,333	50,250	65,583
9	11	478	48,382	48,860
10	130	6,002	68,031	74,033
11	—	—	19,358	19,358
12	260	10,162	65,818	75,980

スウェーデン
SWEDEN

年 月 YEAR	完 成 車 BICYCLES		部 品 PARTS	計 TOTAL
	(台・UNIT)	(千円・1000 YEN)	(千円・1000 YEN)	(千円・1000 YEN)
昭 60. 1985	7,506	227,835	1,317,209	1,545,044
61. 86	8,685	268,796	1,003,780	1,272,576
62. 87	11,430	343,426	990,930	1,334,356
63. 88	10,468	296,948	829,006	1,125,954
平 元. 89	10,323	301,922	531,692	833,614
YEAR/ MONTH				
平元年 1月	2,324	72,062	68,352	140,414
2	2,952	93,985	51,264	145,249
3	1,609	38,572	51,264	89,836
4	771	24,561	35,563	60,124
5	430	16,085	33,865	49,950
6	408	11,287	12,358	23,645
7	277	8,629	32,742	41,371
8	400	14,412	60,703	75,115
9	12	668	51,151	51,819
10	9	263	43,732	43,995
11	1,131	21,398	30,041	51,439
12	—	—	60,657	60,657

デンマーク
DENMARK

年 月 YEAR	完 成 車 BICYCLES		部 品 PARTS	計 TOTAL
	(台・UNIT)	(千円・1000 YEN)	(千円・1000 YEN)	(千円・1000 YEN)
昭 60. 1985	12,465	369,172	624,145	993,317
61. 86	13,386	403,924	500,402	904,326
62. 87	12,816	346,341	545,777	892,118
63. 88	8,133	241,055	465,291	706,346
平 元. 89	6,892	195,091	468,280	663,371
YEAR/ MONTH				
平元年 1月	475	12,634	27,583	40,217
2	1,920	58,044	58,410	116,454
3	573	16,114	54,499	70,613
4	806	24,131	41,995	66,126
5	27	756	34,678	35,434
6	500	13,885	19,822	33,707
7	—	—	17,251	17,251
8	—	—	14,502	14,502
9	11	254	33,850	34,104
10	—	—	26,027	26,027
11	975	26,044	29,301	55,345
12	1,605	43,229	110,362	153,591

イギリス
UNITED KINGDOM

年 月 YEAR	完 成 車 BICYCLES		部 品 PARTS	計 TOTAL
	(台・UNIT)	(千円・1000 YEN)	(千円・1000 YEN)	(千円・1000 YEN)
昭 60. 1985	494	22,398	1,446,649	1,469,047
61. 86	401	14,436	1,323,938	1,338,374
62. 87	373	9,832	1,396,028	1,405,860
63. 88	1,794	75,223	1,692,193	1,767,416
平 元. 89	1,044	54,716	2,028,363	2,083,079
YEAR/ MONTH				
平元年 1月	—	—	120,378	120,378
2	50	3,362	128,825	132,187
3	4	268	158,673	158,941
4	4	292	211,420	211,712
5	43	2,681	276,514	279,195
6	151	10,517	154,608	165,125
7	50	3,362	156,933	160,295
8	—	—	170,760	170,760
9	10	616	148,770	149,386
10	104	5,223	134,938	140,161
11	—	—	119,590	119,590
12	628	28,395	246,954	275,349

アイルランド
IRELAND

年 月 YEAR	完 成 車 BICYCLES		部 品 PARTS	計 TOTAL
	(台・UNIT)	(千円・1000 YEN)	(千円・1000 YEN)	(千円・1000 YEN)
昭 60. 1985	—	—	15,740	15,740
61. 86	—	—	13,874	13,874
62. 87	—	—	5,163	5,163
63. 88	—	—	14,841	14,841
平 元. 89	—	—	8,196	8,196
YEAR/ MONTH				
平元年 1月	—	—	—	—
2	—	—	3,091	3,091
3	—	—	2,174	2,174
4	—	—	—	—
5	—	—	—	—
6	—	—	2,931	2,931
7	—	—	—	—
8	—	—	—	—
9	—	—	—	—
10	—	—	—	—
11	—	—	—	—
12	—	—	—	—

オランダ
NETHERLANDS

年月 YEAR	完 成 車 BICYCLES		部 品 PARTS	計 TOTAL
	(台・UNIT)	(千円・1000 YEN)	(千円・1000 YEN)	(千円・1000 YEN)
昭 60.1985	1,107	27,734	1,054,702	1,082,436
61. 86	735	30,285	1,053,509	1,083,794
62. 87	2,318	97,722	1,097,565	1,195,287
63. 88	7,570	276,340	1,855,696	2,132,036
平 元. 89	6,564	216,209	1,897,337	2,113,546
YEAR/ MONTH				
平元年 1月	302	14,500	157,908	172,408
2	325	14,263	127,734	141,997
3	1,856	58,568	199,779	258,347
4	284	7,668	151,065	158,733
5	420	12,755	112,369	125,124
6	171	4,558	65,459	70,017
7	496	16,815	112,379	129,194
8	295	12,136	122,658	134,794
9	14	644	163,005	113,649
10	671	33,691	149,450	173,141
11	1,425	42,585	315,393	357,978
12	305	8,026	270,138	278,164

ベルギー
BELGIUM

年月 YEAR	完 成 車 BICYCLES		部 品 PARTS	計 TOTAL
	(台・UNIT)	(千円・1000 YEN)	(千円・1000 YEN)	(千円・1000 YEN)
昭 60.1985	—	—	365,162	365,162
61. 86	—	—	327,654	327,654
62. 87	150	5,761	405,346	411,107
63. 88	260	8,521	669,261	677,782
平 元. 89	140	5,391	544,247	549,638
YEAR/ MONTH				
平元年 1月	—	—	102,998	102,998
2	—	—	108,144	108,144
3	—	—	46,460	46,460
4	—	—	43,613	43,613
5	—	—	66,331	66,331
6	—	—	31,572	31,572
7	140	5,391	23,680	29,071
8	—	—	20,148	20,148
9	—	—	26,202	26,202
10	—	—	33,564	33,564
11	—	—	24,269	24,269
12	—	—	17,266	17,266

フランス
FRANCE

年月 YEAR	完 成 車 BICYCLES		部 品 PARTS	計 TOTAL
	(台・UNIT)	(千円・1000 YEN)	(千円・1000 YEN)	(千円・1000 YEN)
昭 60. 1985	174	3,400	809,792	813,192
61. 86	416	7,636	830,175	837,811
62. 87	374	12,229	1,370,558	1,382,787
63. 88	297	9,130	2,359,594	2,368,724
平元. 89	281	13,810	3,181,148	3,194,958
YEAR/ MONTH				
平元年 1月	—	—	117,314	117,314
2	10	700	206,505	207,205
3	—	—	301,632	301,632
4	—	—	354,146	354,146
5	—	—	283,935	283,935
6	23	654	198,319	198,973
7	—	—	134,195	134,195
8	—	—	231,063	231,063
9	—	—	367,878	367,878
10	248	12,456	222,862	235,318
11	—	—	164,240	164,240
12	—	—	599,059	599,059

西 ド イ ツ
FEDERAL REPUBLIC OF GERMANY

年月 YEAR	完 成 車 BICYCLES		部 品 PARTS	計 TOTAL
	(台・UNIT)	(千円・1000 YEN)	(千円・1000 YEN)	(千円・1000 YEN)
昭 60. 1985	7,565	190,985	3,044,158	3,235,143
61. 86	6,166	209,974	4,335,785	4,545,759
62. 87	10,477	388,238	4,583,554	4,971,792
63. 88	17,570	719,815	6,221,948	6,941,763
平元. 89	25,772	1,066,798	8,094,748	9,161,546
YEAR/ MONTH				
平元年 1月	4,124	145,719	366,384	512,103
2	2,853	108,165	788,101	896,266
3	2,137	84,566	794,259	878,825
4	1,488	71,489	616,034	687,523
5	2,240	100,813	958,991	1,059,804
6	2,604	103,445	595,322	698,767
7	1,206	49,038	479,006	528,044
8	—	—	323,283	323,283
9	405	14,578	510,001	524,579
10	1,972	96,114	1,010,188	1,106,302
11	1,351	59,510	890,959	950,469
12	5,392	233,361	762,220	995,581

ス イ ス
 SWITZERLAND

年 月 YEAR	完 成 車 BICYCLES		部 品 PARTS	計 TOTAL
	(台・UNIT)	(千円・1000 YEN)	(千円・1000 YEN)	(千円・1000 YEN)
昭 60.1985	1,023	44,149	1,495,980	1,540,129
61. 86	4,491	179,706	1,616,369	1,796,075
62. 87	7,089	317,941	1,662,641	1,980,582
63. 88	17,962	733,460	2,984,208	3,717,668
平 元. 89	10,633	469,451	3,972,157	4,441,608
YEAR/ MONTH				
平元年 1月	1,661	71,542	311,772	383,314
2	2,392	117,879	612,971	730,850
3	1,268	48,545	251,783	300,328
4	941	38,151	467,709	505,860
5	443	16,046	735,344	751,390
6	1,280	60,457	434,275	494,732
7	691	30,328	107,688	138,016
8	110	10,203	87,773	97,976
9	22	1,006	322,561	323,567
10	1,772	74,813	93,650	168,463
11	—	—	195,086	195,086
12	53	481	351,545	352,026

 ポ ル ト ガ ル
 PORTUGAL

年 月 YEAR	完 成 車 BICYCLES		部 品 PARTS	計 TOTAL
	(台・UNIT)	(千円・1000 YEN)	(千円・1000 YEN)	(千円・1000 YEN)
昭 60.1985	—	—	15,946	15,946
61. 86	—	—	11,871	11,871
62. 87	—	—	11,166	11,166
63. 88	—	—	12,698	12,698
平 元. 39	—	—	10,874	10,874
YEAR/ MONTH				
平元年 1月	—	—	—	—
2	—	—	1,472	1,472
3	—	—	—	—
4	—	—	—	—
5	—	—	627	627
6	—	—	3,962	3,962
7	—	—	1,806	1,806
8	—	—	—	—
9	—	—	558	558
10	—	—	2,449	2,449
11	—	—	—	—
12	—	—	—	—

ス ペ イ ン
 SPAIN

年 月 YEAR	完 成 車 BICYCLES		部 品 PARTS	計 TOTAL
	(台・UNIT)	(千円・1000 YEN)	(千円・1000 YEN)	(千円・1000 YEN)
昭 60.1985	273	7,423	42,592	50,015
61. 86	—	—	41,474	41,474
62. 87	—	—	41,177	41,177
63. 88	—	—	82,616	82,616
平 元. 89	4	208	220,128	220,336
YEAR/ MONTH				
平元年 1月	—	—	6,273	6,273
2	—	—	6,527	6,527
3	—	—	23,348	23,348
4	—	—	28,956	28,956
5	—	—	62,070	62,070
6	—	—	21,063	21,063
7	4	208	8,669	8,877
8	—	—	9,388	9,388
9	—	—	5,192	5,192
10	—	—	328	327
11	—	—	271	271
12	—	—	48,043	48,043

 イ タ リ ア
 ITALY

年 月 YEAR	完 成 車 BICYCLES		部 品 PARTS	計 TOTAL
	(台・UNIT)	(千円・1000 YEN)	(千円・1000 YEN)	(千円・1000 YEN)
昭 60.1985	10	215	374,964	375,179
61. 86	323	8,310	603,173	611,483
62. 87	417	13,065	1,071,217	1,084,282
63. 88	1,340	56,121	2,025,734	2,081,855
平 元. 89	2,342	125,742	4,121,494	4,247,236
YEAR/ MONTH				
平元年 1月	—	—	45,876	45,876
2	—	—	54,356	54,356
3	294	15,528	93,132	108,660
4	—	—	79,347	79,347
5	32	2,267	78,374	80,641
6	40	2,995	286,855	289,850
7	235	12,508	285,434	297,942
8	—	—	513,729	513,729
9	—	—	494,699	494,699
10	252	12,658	264,665	277,323
11	355	21,321	1,106,885	1,128,206
12	1,134	58,465	818,142	876,607

フィンランド
 FINLAND

年 月 YEAR	完 成 車 BICYCLES		部 品 PARTS	計 TOTAL
	(台・UNIT)	(千円・1000 YEN)	(千円・1000 YEN)	(千円・1000 YEN)
昭 60.1985	1,279	38,262	432,590	470,852
61. 86	1,786	52,478	395,626	448,104
62. 87	2,503	69,098	398,940	468,038
63. 88	1,905	55,119	418,522	473,641
平 元. 89	2,906	89,190	381,417	470,607
YEAR/ MONTH				
平元年 1月	580	17,308	30,270	47,578
2	128	4,646	48,128	52,774
3	429	15,472	19,782	35,254
4	311	7,961	42,462	50,423
5	346	11,501	29,991	41,492
6	254	6,070	21,259	27,329
7	—	—	47,828	47,828
8	10	569	17,855	18,424
9	—	—	42,950	42,950
10	—	—	15,702	15,702
11	535	17,039	27,325	44,364
12	313	8,624	37,865	46,489

 ポーランド
 POLAND

年 月 YEAR	完 成 車 BICYCLES		部 品 PARTS	計 TOTAL
	(台・UNIT)	(千円・1000 YEN)	(千円・1000 YEN)	(千円・1000 YEN)
昭 60.1985	—	—	5,060	5,060
61. 86	—	—	16,795	16,795
62. 87	—	—	23,619	23,619
63. 88	—	—	—	—
平 元. 89	—	—	7,627	7,627
YEAR/ MONTH				
平元年 1月	—	—	—	—
2	—	—	—	—
3	—	—	—	—
4	—	—	—	—
5	—	—	—	—
6	—	—	—	—
7	—	—	—	—
8	—	—	—	—
9	—	—	—	—
10	—	—	—	—
11	—	—	—	—
12	—	—	7,627	7,627

オーストリア
 AUSTRIA

年 月 YEAR	完 成 車 BICYCLES		部 品 PARTS	計 TOTAL
	(台・UNIT)	(千円・1000 YEN)	(千円・1000 YEN)	(千円・1000 YEN)
昭 60.1985	12	446	279,921	280,367
61. 86	399	12,247	394,141	406,388
62. 87	217	9,395	319,567	328,962
63. 88	720	31,018	582,073	613,091
平 元. 89	1,070	35,588	357,527	393,115
YEAR/ MONTH				
平元年 1月	—	—	792	792
2	300	9,213	31,884	41,097
3	300	9,213	18,228	27,441
4	130	5,252	14,959	20,211
5	—	—	8,692	8,692
6	—	—	57,511	57,511
7	—	—	4,865	4,865
8	—	—	3,237	3,237
9	300	9,082	6,827	15,909
10	—	—	84,855	84,855
11	—	—	49,650	49,650
12	40	2,828	76,027	78,855

 ユーゴスラビア
 YUGOSLAVIA

年 月 YEAR	完 成 車 BICYCLES		部 品 PARTS	計 TOTAL
	(台・UNIT)	(千円・1000 YEN)	(千円・1000 YEN)	(千円・1000 YEN)
昭 60.1985	—	—	1,134	1,134
61. 86	—	—	26,673	26,673
62. 87	—	—	—	—
63. 88	—	—	35,591	35,591
平 元. 89	—	—	98,217	98,217
YEAR/ MONTH				
平元年 1月	—	—	—	—
2	—	—	17,918	17,918
3	—	—	4,250	4,250
4	—	—	5,236	5,236
5	—	—	4,004	4,004
6	—	—	1,175	1,175
7	—	—	—	—
8	—	—	2,694	2,694
9	—	—	26,036	26,036
10	—	—	18,411	18,411
11	—	—	16,011	16,011
12	—	—	2,482	2,482

ギリシャ
GREECE

年月 YEAR	完 成 車 BICYCLES		部 品 PARTS	計 TOTAL
	(台・UNIT)	(千円・1000 YEN)	(千円・1000 YEN)	(千円・1000 YEN)
昭 60.1985	—	—	2,016	2,016
61. 86	400	5,096	5,186	10,282
62. 87	—	—	4,262	4,262
63. 88	—	—	3,171	3,171
平 元. 89	—	—	3,384	3,384
YEAR/ MONTH				
平元年 1月	—	—	—	—
2	—	—	877	877
3	—	—	639	639
4	—	—	—	—
5	—	—	—	—
6	—	—	666	666
7	—	—	—	—
8	—	—	1,202	1,202
9	—	—	—	—
10	—	—	—	—
11	—	—	—	—
12	—	—	—	—

 北米向け(小計)
EXPORT OF BICYCLES & PARTS FOR NORTH AMERICA

年月 YEAR	完 成 車 BICYCLES		部 品 PARTS	計 TOTAL
	(台・UNIT)	(千円・1000 YEN)	(千円・1000 YEN)	(千円・1000 YEN)
昭 60.1985	714,619	19,332,181	21,164,148	40,496,329
61. 86	564,692	15,040,744	17,624,499	32,665,243
62. 87	321,187	8,304,805	15,860,641	24,165,446
63. 88	226,546	6,221,897	13,369,426	19,591,323
平 元. 89	102,237	3,309,421	13,165,152	16,474,573
YEAR/ MONTH				
平元年 1月	9,445	260,128	1,004,686	1,264,814
2	14,075	459,709	1,278,652	1,738,361
3	17,836	531,386	1,646,373	2,177,759
4	11,715	414,727	916,609	1,331,336
5	7,978	243,439	897,964	1,141,403
6	6,891	226,756	693,598	920,354
7	2,473	40,277	890,309	930,586
8	2,332	32,962	926,741	959,703
9	3,844	154,781	1,086,129	1,240,910
10	6,162	242,099	1,077,850	1,319,949
11	9,620	309,389	1,299,522	1,608,911
12	9,866	393,768	1,446,719	1,840,487

カナダ
CANADA

年月 YEAR	完成車 BICYCLES		部品 PARTS	計 TOTAL
	(台・UNIT)	(千円・1000 YEN)	(千円・1000 YEN)	(千円・1000 YEN)
昭 60.1985	72,605	2,197,478	4,468,702	6,666,180
61. 86	46,474	1,476,827	4,049,331	5,526,158
62. 87	21,615	697,101	3,172,399	3,869,500
63. 88	25,492	849,838	3,052,640	3,902,478
平元. 89	15,045	554,950	2,716,652	3,271,602
YEAR/ MONTH				
平元年 1月	1,562	57,588	262,280	319,868
2	1,843	66,539	368,062	434,601
3	3,526	109,281	330,681	439,962
4	2,135	82,106	131,702	213,808
5	608	26,871	74,937	101,808
6	565	22,348	58,504	80,852
7	—	—	115,123	115,123
8	43	1,907	104,788	106,695
9	173	11,469	282,649	294,118
10	150	6,986	266,295	273,281
11	2,187	71,447	335,115	406,562
12	2,253	98,408	386,516	484,924

アメリカ
U. S. A.

年月 YEAR	完成車 BICYCLES		部品 PARTS	計 TOTAL
	(台・UNIT)	(千円・1000 YEN)	(千円・1000 YEN)	(千円・1000 YEN)
昭 60.1985	642,014	17,134,703	16,695,446	33,830,149
61. 86	517,592	13,541,522	13,575,168	27,116,690
62. 87	299,572	7,607,704	12,688,242	20,295,946
63. 88	201,054	5,372,059	10,316,786	15,688,845
平元. 89	87,192	2,754,471	10,448,500	13,202,971
YEAR/ MONTH				
平元年 1月	7,883	202,540	742,406	944,946
2	12,232	393,170	910,590	1,303,760
3	14,310	422,105	1,315,692	1,737,797
4	9,580	332,621	784,907	1,117,528
5	7,370	216,568	823,027	1,039,595
6	6,326	204,408	635,094	839,502
7	2,473	40,277	775,186	815,463
8	2,289	31,055	821,953	853,008
9	3,671	143,312	803,480	946,792
10	6,012	235,113	811,555	1,046,668
11	7,433	237,942	964,407	1,202,349
12	7,613	295,360	1,060,203	1,355,563

中南米向け (小計)
EXPORT OF BICYCLES & PARTS FOR
CENTRAL AND SOUTH AMERICA

年 月 YEAR	完 成 車 BICYCLES		部 品 PARTS	計 TOTAL
	(台・UNIT)	(千円・1000 YEN)	(千円・1000 YEN)	(千円・1000 YEN)
昭 60.1985	4,362	97,553	2,322,235	2,419,788
61. 86	12,594	127,173	1,421,210	1,548,383
62. 87	4,890	71,808	977,408	1,049,216
63. 88	2,811	38,832	911,669	950,501
平 元. 89	1,138	35,771	988,525	1,024,296
YEAR/ MONTH				
平元年 1月	—	—	24,106	24,106
2	—	—	40,373	40,373
3	—	—	78,879	78,879
4	150	7,954	45,334	53,288
5	300	4,308	72,713	77,021
6	—	—	205,890	205,890
7	70	315	125,221	125,536
8	—	—	102,324	102,324
9	300	4,632	97,993	102,625
10	318	18,562	63,218	81,780
11	—	—	68,762	68,762
12	—	—	63,712	63,712

メ キ シ コ
MEXICO

年 月 YEAR	完 成 車 BICYCLES		部 品 PARTS	計 TOTAL
	(台・UNIT)	(千円・1000 YEN)	(千円・1000 YEN)	(千円・1000 YEN)
昭 60.1985	300	5,870	796,024	801,894
61. 86	—	—	198,479	198,479
62. 87	—	—	175,862	175,862
63. 88	—	—	207,884	207,884
平 元. 89	393	22,162	264,445	286,607
YEAR/ MONTH				
平元年 1月	—	—	2,545	2,545
2	—	—	37,025	37,025
3	—	—	7,544	7,544
4	150	7,954	17,581	25,535
5	—	—	26,746	26,746
6	—	—	41,258	41,258
7	—	—	20,924	20,924
8	—	—	10,246	10,246
9	—	—	32,303	32,303
10	243	14,208	20,808	35,016
11	—	—	28,475	28,475
12	—	—	18,990	18,990

グアテマラ
 GUATEMALA

年 月 YEAR	完 成 車 BICYCLES		部 品 PARTS	計 TOTAL
	(台・UNIT)	(千円・1000 YEN)	(千円・1000 YEN)	(千円・1000 YEN)
昭 60.1985	130	3,027	33,616	36,643
61. 86	8,700	70,416	13,425	83,841
62. 87	200	5,552	15,270	20,822
63. 88	—	—	5,097	5,097
平 元. 89	—	—	5,156	5,156
YEAR/ MONTH				
平元年 1月	—	—	—	—
2	—	—	—	—
3	—	—	4,307	4,307
4	—	—	491	491
5	—	—	—	—
6	—	—	—	—
7	—	—	—	—
8	—	—	—	—
9	—	—	358	358
10	—	—	—	—
11	—	—	—	—
12	—	—	—	—

 ホンジュラス
 HONDURAS

年 月 YEAR	完 成 車 BICYCLES		部 品 PARTS	計 TOTAL
	(台・UNIT)	(千円・1000 YEN)	(千円・1000 YEN)	(千円・1000 YEN)
昭 60.1985	3,015	58,621	35,429	94,050
61. 86	3,231	41,099	13,292	54,391
62. 87	3,980	57,017	12,512	69,529
63. 88	1,900	26,406	8,921	35,327
平 元. 89	—	—	24,115	24,115
YEAR/ MONTH				
平元年 1月	—	—	—	—
2	—	—	—	—
3	—	—	2,889	2,889
4	—	—	—	—
5	—	—	—	—
6	—	—	—	—
7	—	—	—	—
8	—	—	—	—
9	—	—	8,757	8,757
10	—	—	3,392	3,392
11	—	—	3,125	3,125
12	—	—	5,952	5,952

コスタリカ
COSTA RICA

年 月 YEAR	完 成 車 BICYCLES		部 品 PARTS	計 TOTAL
	(台・UNIT)	(千円・1000 YEN)	(千円・1000 YEN)	(千円・1000 YEN)
昭 60. 1985	80	1,741	93,298	95,039
61. 86	—	—	33,630	33,630
62. 87	—	—	19,952	19,952
63. 88	—	—	15,456	15,456
平 元. 89	—	—	30,812	30,812
YEAR/ MONTH				
平元年 1月	—	—	—	—
2	—	—	—	—
3	—	—	—	—
4	—	—	4,065	4,065
5	—	—	2,111	2,111
6	—	—	—	—
7	—	—	7,373	7,373
8	—	—	—	—
9	—	—	10,032	10,032
10	—	—	2,375	2,375
11	—	—	—	—
12	—	—	4,856	4,856

パ ナ マ
PANAMA

年 月 YEAR	完 成 車 BICYCLES		部 品 PARTS	計 TOTAL
	(台・UNIT)	(千円・1000 YEN)	(千円・1000 YEN)	(千円・1000 YEN)
昭 60. 1985	275	8,871	36,085	44,956
61. 86	10	278	30,248	30,526
62. 87	—	—	37,711	37,711
63. 88	—	—	1,129	1,129
平 元. 89	—	—	21,325	21,325
YEAR/ MONTH				
平元年 1月	—	—	—	—
2	—	—	231	231
3	—	—	—	—
4	—	—	—	—
5	—	—	—	—
6	—	—	—	—
7	—	—	1,698	1,698
8	—	—	—	—
9	—	—	19,396	19,396
10	—	—	—	—
11	—	—	—	—
12	—	—	—	—

キューバ
CUBA

年月 YEAR	完 成 車 BICYCLES		部 品 PARTS	計 TOTAL
	(台・UNIT)	(千円・1000 YEN)	(千円・1000 YEN)	(千円・1000 YEN)
昭 60. 1985	15	458	100,071	100,529
61. 86	103	2,910	10,620	13,530
62. 87	—	—	3,549	3,549
63. 88	—	—	16,382	16,382
平 元. 89	—	—	9,096	9,096
YEAR/ MONTH				
平元年 1月	—	—	—	—
2	—	—	—	—
3	—	—	—	—
4	—	—	—	—
5	—	—	—	—
6	—	—	—	—
7	—	—	—	—
8	—	—	—	—
9	—	—	—	—
10	—	—	—	—
11	—	—	9,096	9,096
12	—	—	—	—

 ハイティ
HAITI

年月 YEAR	完 成 車 BICYCLES		部 品 PARTS	計 TOTAL
	(台・UNIT)	(千円・1000 YEN)	(千円・1000 YEN)	(千円・1000 YEN)
昭 60. 1985	—	—	27,185	27,185
61. 86	—	—	32,050	32,050
62. 87	300	3,693	14,228	17,921
63. 88	900	11,939	10,717	22,656
平 元. 89	600	8,940	5,270	14,210
YEAR/ MONTH				
平元年 1月	—	—	—	—
2	—	—	721	721
3	—	—	—	—
4	—	—	458	458
5	300	4,308	2,756	7,064
6	—	—	—	—
7	—	—	—	—
8	—	—	—	—
9	300	4,632	1,335	5,967
10	—	—	—	—
11	—	—	—	—
12	—	—	—	—

プエルトリコ
PUERTO RICO

年 月 YEAR	完 成 車 BICYCLES		部 品 PARTS	計 TOTAL
	(台・UNIT)	(千円・1000 YEN)	(千円・1000 YEN)	(千円・1000 YEN)
昭 60.1985	—	—	52,111	52,111
61. 86	—	—	28,642	28,642
62. 87	—	—	21,880	21,880
63. 88	—	—	15,723	15,723
平 元. 89	—	—	4,519	4,519
YEAR/ MONTH				
平元年 1月	—	—	—	—
2	—	—	366	366
3	—	—	437	437
4	—	—	1,522	1,522
5	—	—	—	—
6	—	—	249	249
7	—	—	1,945	1,945
8	—	—	—	—
9	—	—	—	—
10	—	—	—	—
11	—	—	—	—
12	—	—	—	—

コロンビア
COLOMBIA

年 月 YEAR	完 成 車 BICYCLES		部 品 PARTS	計 TOTAL
	(台・UNIT)	(千円・1000 YEN)	(千円・1000 YEN)	(千円・1000 YEN)
昭 60.1985	—	—	399,270	399,270
61. 86	—	—	285,435	285,435
62. 87	—	—	255,302	255,302
63. 88	—	—	195,370	195,370
平 元. 89	—	—	62,393	62,393
YEAR/ MONTH				
平元年 1月	—	—	—	—
2	—	—	—	—
3	—	—	—	—
4	—	—	12,518	12,518
5	—	—	—	—
6	—	—	18,439	18,439
7	—	—	9,728	9,728
8	—	—	—	—
9	—	—	12,460	12,460
10	—	—	1,806	1,806
11	—	—	—	—
12	—	—	7,442	7,442

ベネズエラ
VENEZUELA

年月 YEAR	完 成 車 BICYCLES		部 品 PARTS	計 TOTAL
	(台・UNIT)	(千円・1000 YEN)	(千円・1000 YEN)	(千円・1000 YEN)
昭 60.1985	—	—	286,747	286,747
61. 86	—	—	150,142	150,142
62. 87	—	—	85,416	85,416
63. 88	1	250	92,969	93,219
平 元. 89	—	—	48,122	48,122
YEAR/ MONTH				
平元年 1月	—	—	18,236	18,236
— 2	—	—	1,168	1,168
— 3	—	—	204	204
— 4	—	—	—	—
— 5	—	—	—	—
— 6	—	—	16,218	16,218
— 7	—	—	3,556	3,556
— 8	—	—	—	—
— 9	—	—	—	—
— 10	—	—	8,740	8,740
— 11	—	—	—	—
— 12	—	—	—	—

エクアドル
ECUADOR

年月 YEAR	完 成 車 BICYCLES		部 品 PARTS	計 TOTAL
	(台・UNIT)	(千円・1000 YEN)	(千円・1000 YEN)	(千円・1000 YEN)
昭 60.1985	—	—	11,010	11,010
61. 86	—	—	4,728	4,728
62. 87	—	—	31,806	31,806
63. 88	—	—	25,145	25,145
平 元. 89	75	4,354	13,461	17,815
YEAR/ MONTH				
平元年 1月	—	—	—	—
— 2	—	—	—	—
— 3	—	—	—	—
— 4	—	—	—	—
— 5	—	—	—	—
— 6	—	—	8,671	8,671
— 7	—	—	—	—
— 8	—	—	—	—
— 9	—	—	—	—
— 10	75	4,354	—	4,354
— 11	—	—	4,790	4,790
— 12	—	—	—	—

ペ ル
PERU

年 月 YEAR	完 成 車 BICYCLES		部 品 PARTS	計 TOTAL
	(台・UNIT)	(千円・1000 YEN)	(千円・1000 YEN)	(千円・1000 YEN)
昭 60.1985	—	—	113,201	113,201
61. 86	550	12,470	102,655	115,125
62. 87	—	—	80,880	80,880
63. 88	—	—	24,219	24,219
平 元. 89	—	—	7,949	7,949
YEAR/ MONTH				
平元年 1月	—	—	—	—
2	—	—	398	398
3	—	—	1,222	1,222
4	—	—	—	—
5	—	—	—	—
6	—	—	—	—
7	—	—	—	—
8	—	—	—	—
9	—	—	554	554
10	—	—	798	798
11	—	—	—	—
12	—	—	4,977	4,977

チ リ
CHILE

年 月 YEAR	完 成 車 BICYCLES		部 品 PARTS	計 TOTAL
	(台・UNIT)	(千円・1000 YEN)	(千円・1000 YEN)	(千円・1000 YEN)
昭 60.1985	205	8,713	58,970	67,683
61. 86	—	—	59,313	59,313
62. 87	300	4,337	22,473	26,810
63. 88	—	—	16,241	16,241
平 元. 89	—	—	62,976	62,976
YEAR/ MONTH				
平元年 1月	—	—	2,900	2,900
2	—	—	—	—
3	—	—	—	—
4	—	—	2,830	2,830
5	—	—	1,146	1,146
6	—	—	414	414
7	—	—	20,220	20,220
8	—	—	9,406	9,406
9	—	—	8,277	8,277
10	—	—	16,784	16,784
11	—	—	445	445
12	—	—	554	554

ブラジル
BRAZIL

年月 YEAR	完 成 車 BICYCLES		部 品 PARTS	計 TOTAL
	(台・UNIT)	(千円・1000 YEN)	(千円・1000 YEN)	(千円・1000 YEN)
昭 60. 1985	—	—	125,255	125,255
61. 86	—	—	430,088	430,088
62. 87	—	—	182,723	182,723
63. 88	—	—	256,184	256,184
平 元. 89	—	—	428,652	428,652
YEAR/ MONTH				
平元年 1月	—	—	425	425
2	—	—	464	464
3	—	—	62,276	62,276
4	—	—	5,869	5,869
5	—	—	39,954	39,954
6	—	—	120,641	120,641
7	—	—	59,777	59,777
8	—	—	82,672	82,672
9	—	—	4,521	4,521
10	—	—	8,281	8,281
11	—	—	22,831	22,831
12	—	—	20,941	20,941

アフリカ向け (小計)
EXPORT OF BICYCLES & PARTS FOR AFRICA

年月 YEAR	完 成 車 BICYCLES		部 品 PARTS	計 TOTAL
	(台・UNIT)	(千円・1000 YEN)	(千円・1000 YEN)	(千円・1000 YEN)
昭 60. 1985	18,556	323,118	437,940	761,058
61. 86	28,226	606,391	236,936	843,327
62. 87	21,432	440,500	341,799	782,299
63. 88	11,945	237,267	366,110	603,377
平 元. 89	11,446	237,640	359,331	596,971
YEAR/ MONTH				
平元年 1月	520	9,634	14,893	24,527
2	1,600	49,582	30,365	79,947
3	515	10,486	25,310	35,796
4	145	5,717	48,814	54,531
5	2,669	53,673	41,799	95,472
6	435	6,785	24,635	31,420
7	582	9,890	52,512	62,402
8	1,356	37,383	26,590	63,973
9	1,655	24,328	25,959	50,287
10	1,339	20,951	35,633	56,584
11	630	9,211	1,995	11,206
12	—	—	30,826	30,826

モロッコ
 MOROCCO

年月 YEAR	完 成 車 BICYCLES		部 品 PARTS	計 TOTAL
	(台・UNIT)	(千円・1000 YEN)	(千円・1000 YEN)	(千円・1000 YEN)
昭 60. 1985	—	—	204	204
61. 86	—	—	—	—
62. 87	—	—	—	—
63. 88	—	—	—	—
平元. 89	—	—	1,186	1,186
YEAR/ MONTH				
平元年 1月	—	—	—	—
2	—	—	—	—
3	—	—	—	—
4	—	—	—	—
5	—	—	—	—
6	—	—	—	—
7	—	—	—	—
8	—	—	—	—
9	—	—	—	—
10	—	—	1,186	1,186
11	—	—	—	—
12	—	—	—	—

 テュニジア
 TUNISIA

年月 YEAR	完 成 車 BICYCLES		部 品 PARTS	計 TOTAL
	(台・UNIT)	(千円・1000 YEN)	(千円・1000 YEN)	(千円・1000 YEN)
昭 60. 1985	—	—	—	—
61. 86	—	—	—	—
62. 87	—	—	—	—
63. 88	—	—	—	—
平元. 89	—	—	2,061	2,061
YEAR/ MONTH				
平元年 1月	—	—	—	—
2	—	—	—	—
3	—	—	—	—
4	—	—	—	—
5	—	—	—	—
6	—	—	—	—
7	—	—	—	—
8	—	—	—	—
9	—	—	2,061	2,061
10	—	—	—	—
11	—	—	—	—
12	—	—	—	—

ス ー ダ ン
SUDAN

年 月 YEAR	完 成 車 BICYCLES		部 品 PARTS	計 TOTAL
	(台・UNIT)	(千円・1000 YEN)	(千円・1000 YEN)	(千円・1000 YEN)
昭 60. 1985	—	—	4, 143	4, 143
61. 86	—	—	7, 520	7, 520
62. 87	100	2, 233	8, 356	10, 589
63. 88	—	—	2, 944	2, 944
平 元. 89	—	—	2, 221	2, 221
YEAR/ MONTH				
平元年 1月	—	—	—	—
2	—	—	—	—
3	—	—	—	—
4	—	—	—	—
5	—	—	—	—
6	—	—	2, 221	2, 221
7	—	—	—	—
8	—	—	—	—
9	—	—	—	—
10	—	—	—	—
11	—	—	—	—
12	—	—	—	—

ベ ナ ン
BENIN

年 月 YEAR	完 成 車 BICYCLES		部 品 PARTS	計 TOTAL
	(台・UNIT)	(千円・1000 YEN)	(千円・1000 YEN)	(千円・1000 YEN)
昭 60. 1985	—	—	—	—
61. 86	—	—	—	—
62. 87	—	—	—	—
63. 88	—	—	—	—
平 元. 89	50	1, 855	—	1, 855
YEAR/ MONTH				
平元年 1月	—	—	—	—
2	—	—	—	—
3	—	—	—	—
4	50	1, 855	—	1, 855
5	—	—	—	—
6	—	—	—	—
7	—	—	—	—
8	—	—	—	—
9	—	—	—	—
10	—	—	—	—
11	—	—	—	—
12	—	—	—	—

ナイジェリア
 NIGERIA

年月 YEAR	完 成 車 BICYCLES		部 品 PARTS	計 TOTAL
	(台・UNIT)	(千円・1000 YEN)	(千円・1000 YEN)	(千円・1000 YEN)
昭 60. 1985	430	6,024	37,912	43,936
61. 86	—	—	48,453	48,453
62. 87	90	557	18,143	18,700
63. 88	—	—	55,575	55,575
平 元. 89	—	—	90,420	90,420
YEAR/ MONTH				
平元年 1月	—	—	1,091	1,091
2	—	—	13,127	13,127
3	—	—	10,042	10,042
4	—	—	12,008	12,008
5	—	—	—	—
6	—	—	9,128	9,128
7	—	—	1,849	1,849
8	—	—	7,605	7,605
9	—	—	11,851	11,851
10	—	—	2,903	2,903
11	—	—	874	874
12	—	—	19,942	19,942

 ルワンダ
 RWANDA

年月 YEAR	完 成 車 BICYCLES		部 品 PARTS	計 TOTAL
	(台・UNIT)	(千円・1000 YEN)	(千円・1000 YEN)	(千円・1000 YEN)
昭 60. 1985	16,690	288,516	56,928	345,444
61. 86	12,078	198,952	34,168	233,120
62. 87	10,926	168,197	61,018	229,215
63. 88	7,870	121,580	26,934	148,514
平 元. 89	6,210	96,207	13,851	110,058
YEAR/ MONTH				
平元年 1月	420	6,678	—	6,678
2	840	12,642	—	12,642
3	420	6,624	271	6,895
4	—	—	4,197	4,197
5	1,260	19,892	1,052	20,944
6	420	6,218	—	6,218
7	420	6,552	—	6,552
8	420	6,718	8,331	15,049
9	840	13,230	—	13,230
10	1,170	17,653	—	17,653
11	—	—	—	—
12	—	—	—	—

中央アフリカ
CENTRAL AFRICAN EMPIRE

年 月 YEAR	完 成 車 BICYCLES		部 品 PARTS	計 TOTAL
	(台・UNIT)	(千円・1000 YEN)	(千円・1000 YEN)	(千円・1000 YEN)
昭 60. 1985	—	—	—	—
61. 86	—	—	—	—
62. 87	—	—	—	—
63. 88	—	—	—	—
平 元. 89	42	1,558	—	1,558
YEAR/ MONTH				
平元年 1月	—	—	—	—
2	—	—	—	—
3	—	—	—	—
4	—	—	—	—
5	—	—	—	—
6	—	—	—	—
7	42	1,558	—	1,558
8	—	—	—	—
9	—	—	—	—
10	—	—	—	—
11	—	—	—	—
12	—	—	—	—

ブルンディ
BURUNDI

年 月 YEAR	完 成 車 BICYCLES		部 品 PARTS	計 TOTAL
	(台・UNIT)	(千円・1000 YEN)	(千円・1000 YEN)	(千円・1000 YEN)
昭 60. 1985	300	5,418	2,839	8,257
61. 86	490	8,175	6,150	14,325
62. 87	420	5,466	8,872	14,338
63. 88	60	1,071	2,789	3,860
平 元. 89	420	6,672	5,164	11,836
YEAR/ MONTH				
平元年 1月	—	—	—	—
2	—	—	—	—
3	—	—	—	—
4	—	—	—	—
5	—	—	—	—
6	—	—	5,164	5,164
7	—	—	—	—
8	—	—	—	—
9	—	—	—	—
10	—	—	—	—
11	420	6,672	—	6,672
12	—	—	—	—

ケ ニ ア
KENYA

年 月 YEAR	完 成 車 BICYCLES		部 品 PARTS	計 TOTAL
	(台・UNIT)	(千円・1000 YEN)	(千円・1000 YEN)	(千円・1000 YEN)
昭 60. 1985	325	5,817	8,323	14,140
61. 86	—	—	848	848
62. 87	—	—	15,766	15,766
63. 88	—	—	4,789	4,789
平 元. 89	840	13,304	1,449	14,753
YEAR/ MONTH				
平元年 1月	—	—	—	—
2	—	—	—	—
3	—	—	—	—
4	—	—	—	—
5	—	—	—	—
6	—	—	—	—
7	—	—	—	—
8	420	6,652	—	6,652
9	420	6,652	—	6,652
10	—	—	—	—
11	—	—	—	—
12	—	—	1,449	1,449

タ ン ザ ニ ア
TANZANIA

年 月 YEAR	完 成 車 BICYCLES		部 品 PARTS	計 TOTAL
	(台・UNIT)	(千円・1000 YEN)	(千円・1000 YEN)	(千円・1000 YEN)
昭 60. 1985	99	2,346	—	2,346
61. 86	14,000	353,211	—	353,211
62. 87	8,302	199,814	—	199,814
63. 88	1,065	13,828	9,866	23,694
平 元. 89	1,290	15,705	408	16,113
YEAR/ MONTH				
平元年 1月	—	—	—	—
2	—	—	—	—
3	—	—	—	—
4	—	—	—	—
5	915	13,707	—	13,707
6	—	—	—	—
7	75	337	—	337
8	—	—	—	—
9	75	419	—	419
10	75	416	408	824
11	150	826	—	826
12	—	—	—	—

モーリシャス
 MAURITIUS

年 月 YEAR	完 成 車 BICYCLES		部 品 PARTS	計 TOTAL
	(台・UNIT)	(千円・1000 YEN)	(千円・1000 YEN)	(千円・1000 YEN)
昭 60.1985	—	—	2,869	2,869
61. 86	—	—	5,136	5,136
62. 87	—	—	2,161	2,161
63. 88	—	—	1,051	1,051
平 元. 89	—	—	1,510	1,510
YEAR/ MONTH				
平元年 1月	—	—	—	—
2	—	—	696	696
3	—	—	443	443
4	—	—	—	—
5	—	—	—	—
6	—	—	371	371
7	—	—	—	—
8	—	—	—	—
9	—	—	—	—
10	—	—	—	—
11	—	—	—	—
12	—	—	—	—

 南 ア フ リ カ
 SOUTH AFRICA

年 月 YEAR	完 成 車 BICYCLES		部 品 PARTS	計 TOTAL
	(台・UNIT)	(千円・1000 YEN)	(千円・1000 YEN)	(千円・1000 YEN)
昭 60.1985	30	1,243	289,390	290,633
61. 86	617	23,127	100,701	123,828
62. 87	1,373	59,237	220,523	279,760
63. 88	2,770	96,529	236,129	332,658
平 元. 89	2,314	99,489	238,996	338,485
YEAR/ MONTH				
平元年 1月	100	2,956	13,802	16,758
2	740	36,226	16,542	52,768
3	95	3,862	14,554	18,416
4	95	3,862	32,220	36,082
5	494	20,074	40,747	60,821
6	—	—	7,751	7,751
7	45	1,443	50,663	52,106
8	516	24,013	8,593	32,606
9	75	2,458	12,059	14,517
10	94	2,882	32,322	35,204
11	60	1,713	849	2,562
12	—	—	8,894	8,894

マラウイ
MALAWI

年月 YEAR	完 成 車 BICYCLES		部 品 PARTS	計 TOTAL
	(台・UNIT)	(千円・1000 YEN)	(千円・1000 YEN)	(千円・1000 YEN)
昭 60.1985	300	7,878	—	7,878
61. 86	—	—	2,335	2,335
62. 87	—	—	—	—
63. 88	—	—	—	—
平 元. 89	—	—	1,404	1,404
YEAR/ MONTH				
平元年 1月	—	—	—	—
2	—	—	—	—
3	—	—	—	—
4	—	—	—	—
5	—	—	—	—
6	—	—	—	—
7	—	—	—	—
8	—	—	—	—
9	—	—	863	863
10	—	—	—	—
11	—	—	—	—
12	—	—	541	541

大洋州向け (小計)
EXPORT OF BICYCLES & PARTS FOR OCEANIA

年月 YEAR	完 成 車 BICYCLES		部 品 PARTS	計 TOTAL
	(台・UNIT)	(千円・1000 YEN)	(千円・1000 YEN)	(千円・1000 YEN)
昭 60.1985	17,518	359,365	3,150,135	3,509,500
61. 86	5,683	117,256	1,475,839	1,593,095
62. 87	5,104	127,409	1,019,032	1,146,441
63. 88	4,452	135,262	900,272	1,035,534
平 元. 89	2,858	71,321	825,665	896,986
YEAR/ MONTH				
平元年 1月	605	19,236	12,865	32,101
2	—	—	57,024	57,024
3	58	3,050	73,980	77,030
4	55	1,517	77,951	79,468
5	—	—	56,714	56,714
6	45	1,444	99,673	101,117
7	364	12,913	76,015	88,928
8	1	225	108,617	108,842
9	526	11,586	78,728	90,314
10	725	10,679	92,242	102,921
11	139	2,628	53,639	56,267
12	340	8,043	38,217	46,260

オーストラリア
 AUSTRALIA

年 月 YEAR	完 成 車 BICYCLES		部 品 PARTS	計 TOTAL
	(台・UNIT)	(千円・1000 YEN)	(千円・1000 YEN)	(千円・1000 YEN)
昭 60. 1985	14,156	255,565	2,391,165	2,646,730
61. 86	4,832	91,659	991,992	1,083,651
62. 87	4,819	119,246	727,709	846,955
63. 88	4,009	125,088	644,573	769,661
平 元. 89	2,272	62,540	576,716	639,256
YEAR/ MONTH				
平元年 1月	539	16,800	11,717	28,517
2	—	—	45,715	45,715
3	58	3,050	58,405	61,455
4	35	945	68,122	69,067
5	—	—	44,260	44,260
6	—	—	57,139	57,139
7	314	10,660	63,923	74,583
8	1	225	68,411	68,636
9	326	11,166	63,380	74,546
10	725	10,679	49,278	59,957
11	124	2,012	25,291	27,303
12	150	7,003	21,075	28,078

 ニュージーランド
 NEW ZEALAND

年 月 YEAR	完 成 車 BICYCLES		部 品 PARTS	計 TOTAL
	(台・UNIT)	(千円・1000 YEN)	(千円・1000 YEN)	(千円・1000 YEN)
昭 60. 1985	1,698	64,705	756,247	820,952
61. 86	321	10,341	481,715	492,056
62. 87	70	3,666	290,881	294,547
63. 88	160	5,121	255,375	260,496
平 元. 89	131	5,305	248,949	254,254
YEAR/ MONTH				
平元年 1月	66	2,436	1,148	3,584
2	—	—	11,309	11,309
3	—	—	15,575	15,575
4	—	—	9,829	9,829
5	—	—	12,454	12,454
6	—	—	42,534	42,534
7	50	2,253	12,092	14,345
8	—	—	40,206	40,206
9	—	—	15,348	15,348
10	—	—	42,964	42,964
11	15	616	28,348	28,964
12	—	—	17,142	17,142

グアム
GUAM

年月 YEAR	完成車 BICYCLES		部品 PARTS	計 TOTAL
	(台・UNIT)	(千円・1000 YEN)	(千円・1000 YEN)	(千円・1000 YEN)
昭 60. 1985	979	26,487	538	27,025
61. 86	339	11,709	—	11,709
62. 87	142	3,131	—	3,131
63. 88	143	4,281	—	4,281
平元. 89	45	1,444	—	1,444
YEAR/ MONTH				
平元年 1月	—	—	—	—
2	—	—	—	—
3	—	—	—	—
4	—	—	—	—
5	—	—	—	—
6	45	1,444	—	1,444
7	—	—	—	—
8	—	—	—	—
9	—	—	—	—
10	—	—	—	—
11	—	—	—	—
12	—	—	—	—

マーシャル群島
MARSHALL ISLANDS

年月 YEAR	完成車 BICYCLES		部品 PARTS	計 TOTAL
	(台・UNIT)	(千円・1000 YEN)	(千円・1000 YEN)	(千円・1000 YEN)
昭 60. 1985	81	1,621	—	1,621
61. 86	121	2,436	—	2,436
62. 87	—	—	—	—
63. 88	40	480	—	480
平元. 89	190	1,040	—	1,040
YEAR/ MONTH				
平元年 1月	—	—	—	—
2	—	—	—	—
3	—	—	—	—
4	—	—	—	—
5	—	—	—	—
6	—	—	—	—
7	—	—	—	—
8	—	—	—	—
9	—	—	—	—
10	—	—	—	—
11	—	—	—	—
12	190	1,040	—	1,040

輸入統計
IMPORT STATISTICS

本資料は大蔵省関税局資料による。金額はCIF価格である。

63年1月から品目分類の改訂により、下記のとおり変更した。

なお、部品の区分中には、2部品の合計計上が多くを占めているので、部品毎の状況はつかみにくい。

完成車 区分がなくなり一本化された。

部品 次のとおり追加された。

- ・フレーム及び前ホーク並びにこれらの部分品
- ・リム及びスポーク
- ・ハブ及びフリーホイール
- ・ブレーキ及び部分品
- ・サドル
- ・ペダル及びギヤクランク並びにこれらの部分品
- 付属部品 ・ダイナモランプ等

また、輸出実績表の表示変更により、本表の年次も昭和60年からとした。

SOURCE: THE CUSTOM BUREAU OF MINISTRY OF FINANCE

FIGURES: CIF

REMARKS: PARTS ARE CLASSIFIED FROM 1988

完成車及び部品輸入実績
IMPORT OF BICYCLES & PARTS

年月 YEAR	完成車 BICYCLES		部品 PARTS	合計 金額 TOTAL	タイヤ ・チューブ 等 TIRES & TUBES	ダイナ モランプ 等 DYNA MO LIGHT	総計 金額 GRAND TOTAL
	数量 UNIT	金額 AMOUNT UNT	金額 PARTS	金額 TOTAL	金額 TIRES & TUBES	金額 DYNA MO LIGHT	金額 GRAND TOTAL
	(台・ UNIT)	(千円・ 1000 YEN)	(千円・ 1000 YEN)	(千円・1000 YEN)	(千円・ 1000 YEN)	(千円・ 1000 YEN)	(千円・1000 YEN)
昭和60年1月	39,837	421,916	2,260,747	2,682,663	1,571,658	—	4,254,321
61年1月	158,371	1,203,204	2,093,136	3,296,340	1,688,067	—	4,984,407
62年1月	579,931	4,609,403	3,136,395	7,745,798	2,099,983	—	9,845,781
63年1月	900,010	6,308,625	4,631,534	10,940,159	2,243,353	11,516	13,195,028
平成元年1月	856,600	6,491,335	6,622,158	13,113,493	2,899,071	19,279	16,031,843
昭和60年2月	66,735	443,838	464,788	908,626	235,840	1,384	1,145,850
61年2月	41,198	254,767	355,233	610,000	208,060	379	818,439
62年2月	139,641	960,545	568,240	1,528,785	241,910	367	1,771,062
63年2月	81,404	578,693	539,304	1,117,997	231,601	257	1,349,855
平成元年2月	89,328	680,457	629,569	1,310,026	261,036	1,918	1,572,980
昭和60年3月	89,240	811,148	663,626	1,474,774	220,281	—	1,695,055
61年3月	64,107	559,036	476,038	1,035,074	231,974	641	1,267,689
62年3月	64,939	534,509	554,299	1,088,808	238,805	1,045	1,328,658
63年3月	61,168	445,016	484,851	929,867	238,964	9,072	1,177,903
平成元年3月	41,338	369,509	547,936	917,445	242,935	1,578	1,161,958
昭和60年4月	59,029	388,357	611,574	999,931	288,147	2,034	1,290,112
61年4月	58,473	465,460	726,700	1,192,160	259,518	604	1,452,282

1. 63年からダイナモランプ等が追加された。

部品別輸入実績 (1)

IMPORT OF PARTS BY ITEM (1)

(千円・1000YEN)

年 月 YEAR	フレーム・ 前ホーク等 FRAMES・ FORKS	リム スポーク RIMS・ SPOKES	ハブ・フリ ーホイール HUBS・FRE- EWHEELS	ブレーキ ・部分品 BRAKES・ BRAKE PARTS	サドル SADDLES
昭 63. 1988	716,461	528,324	42,172	383,106	213,391
平 元. 89	1,149,260	624,175	70,651	518,973	1,124,734
YEAR/ MONTH 平 元年 1月	72,197	79,437	2,455	44,041	68,364
2	51,854	64,397	695	25,820	76,223
3	87,227	55,741	2,869	46,380	120,667
4	79,343	42,935	3,328	39,161	126,923
5	90,282	57,539	2,452	48,257	118,714
6	108,070	53,626	4,633	50,151	108,276
7	84,322	45,858	8,258	31,463	48,548
8	123,407	32,969	4,414	43,638	76,108
9	88,105	45,587	2,846	38,243	75,097
10	125,024	34,355	990	47,091	89,536
11	129,264	53,837	19,885	55,837	91,054
12	110,165	57,894	17,826	48,891	125,224

部品別輸入実績 (2)

IMPORT OF PARTS BY ITEM (2)

(千円・1000YEN)

年 月 YEAR	ペダル・ギヤ クランク等 PEDALS・GE- AR CRANKS	そ の 他 OTHERS	自転車部品計 TOTAL	指 数 INDEX 60年(1985)=100
昭 63. 1988	754,691	1,293,389	4,631,534	204.9
平 元. 89	1,153,336	1,981,029	6,622,158	292.9
YEAR/ MONTH 平 元年 1月	97,507	100,787	464,788	287.8
2	54,819	81,425	355,233	161.1
3	75,165	180,191	568,240	373.3
4	87,842	159,772	539,304	329.3
5	98,214	214,111	629,569	514.5
6	97,141	241,729	663,626	400.9
7	106,443	151,146	476,038	250.7
8	140,778	132,985	554,299	245.2
9	97,516	137,457	484,851	245.4
10	65,882	185,058	547,936	211.9
11	74,959	186,738	611,574	262.6
12	157,070	209,630	726,700	427.8

平成元年(1~12月)完成車及び部品輸入実績

1989 IMPORT OF BICYCLES & PARTS

数量:台, UNIT

金額:千円, 1000YEN

国 別 COUNTRY	完 成 車 BICYCLES		部品金額 PARTS	合計金額 TOTAL	タイヤ チューブ 金額 TIRE & TUBE	ダイナモ ランプ等 金額 DYNAMO LIGHT	総計金額 GRAND TOTAL
	数 量 UNIT	金 額 AMOUNT					
大 韓 民 国 KOREA	98,624	781,528	796,575	1,578,103	1,532,738	1,409	3,112,250
中 華 人 民 共 和 国 CHINA	5,448	34,976	239,219	274,195	—	—	274,195
台 湾 TAIWAN	735,875	5,241,376	3,596,044	8,837,420	458,236	2,167	9,297,823
香 港 HONG KONG	553	3,162	2,690	5,852	—	—	5,852
タイ THAILAND	2,955	8,865	175,148	184,013	89,046	—	273,059
シンガポール SINGAPORE	—	—	49,336	49,336	8,055	—	57,391
マレーシア MALAYSIA	2,676	13,253	—	13,253	27,630	—	40,883
フィリピン PHILIPPINES	—	—	—	—	522,526	—	522,526
インドネシア INDONESIA	—	—	210,552	210,552	34,290	—	244,842
マカオ(特) MACAO	—	—	956	956	—	—	956
スウェーデン SWEDEN	72	2,937	—	2,937	—	—	2,937
デンマーク DENMARK	121	2,165	680	2,845	—	—	2,845
イギリス UNITED KINGDOM	3,949	116,051	15,127	131,178	—	—	131,178
オランダ NETHERLANDS	129	3,127	31,685	34,812	3,912	—	38,724
ベルギー BELGIUM	2	788	5,673	6,461	379	6,437	13,277
フランス FRANCE	1,257	68,266	534,949	603,215	102,937	1,124	707,276
西ドイツ F. R. GERMANY	40	1,818	28,376	30,194	230	1,522	31,946
スイス SWITZERLAND	3	449	4,650	5,099	—	—	5,099
スペイン SPAIN	61	2,013	—	2,013	216	—	2,229
イタリア ITALY	2,532	136,639	725,290	861,929	118,876	1,077	981,882
オーストリア AUSTRIA	—	—	268	268	—	—	268
アメリカ U. S. A.	2,183	67,552	204,940	272,492	—	5,292	277,784
オーストラリア AUSTRALIA	1	374	—	374	—	251	625
バヌアツ共和国 VANUATU	119	5,996	—	5,996	—	—	5,996
合 計	856,600	6,491,335	6,622,158	13,113,493	2,899,071	19,279	16,031,843

(注) タイヤ・チューブは運搬車用のものを含む。

韓 国
KOREA

年 月 YEAR	完 成 車 BICYCLES		部 品 PARTS	計 TOTAL
	(台・UNIT)	(千円・1000 YEN)	(千円・1000 YEN)	(千円・1000 YEN)
昭 60. 1985	2,285	16,639	18,781	35,420
61. 86	15,403	108,325	37,759	146,084
62. 87	108,724	827,042	142,950	969,992
63. 88	158,254	1,122,796	487,168	1,609,964
平 元. 89	98,624	781,528	796,575	1,578,103
YEAR/ MONTH				
平元年 1月	20,713	152,436	53,953	206,389
2	5,682	44,824	32,732	77,556
3	10,763	80,004	64,514	144,518
4	13,114	102,104	45,536	147,640
5	3,437	28,859	78,159	107,018
6	6,473	49,514	89,267	138,781
7	6,814	57,214	68,680	126,074
8	1,468	12,045	62,345	74,390
9	8,515	67,613	76,175	143,788
10	7,591	67,688	74,316	142,004
11	7,084	61,754	67,961	129,715
12	6,970	57,473	82,757	140,230

中華人民共和国
CHINA

年 月 YEAR	完 成 車 BICYCLES		部 品 PARTS	計 TOTAL
	(台・UNIT)	(千円・1000 YEN)	(千円・1000 YEN)	(千円・1000 YEN)
昭 60. 1985	—	—	5,710	5,710
61. 86	—	—	282	282
62. 87	3,470	23,345	2,744	26,089
63. 88	5,674	31,254	50,201	81,455
平 元. 89	5,448	34,976	239,219	274,195
YEAR/ MONTH				
平元年 1月	300	1,921	4,854	6,775
2	1,181	7,724	—	7,724
3	1,798	9,936	4,709	14,645
4	160	912	6,164	7,076
5	141	736	29,405	30,141
6	503	6,030	29,916	35,946
7	—	—	18,020	18,020
8	815	7,487	15,853	23,340
9	550	230	26,076	26,306
10	—	—	29,690	29,690
11	—	—	26,872	26,872
12	—	—	47,660	47,660

台 灣
 TAIWAN

年 月 YEAR	完 成 車 BICYCLES		部 品 PARTS	計 TOTAL
	(台・UNIT)	(千円・1000 YEN)	(千円・1000 YEN)	(千円・1000 YEN)
昭 60. 1985	35,654	329,905	473,412	803,317
61. 86	140,146	997,960	738,907	1,736,867
62. 87	460,318	3,563,007	1,706,965	5,269,972
63. 88	725,306	4,895,499	2,557,952	7,453,451
平 元. 89	735,875	5,241,376	3,596,044	8,837,420
YEAR/ MONTH				
平元年 1月	45,493	276,997	224,718	501,715
2	33,911	184,736	211,489	396,225
3	119,326	762,256	365,333	1,127,589
4	67,367	447,668	321,497	769,165
5	82,297	566,456	372,307	938,763
6	81,131	706,637	354,846	1,061,483
7	56,348	458,180	210,586	668,766
8	62,391	493,889	229,943	723,832
9	51,846	367,922	265,826	633,748
10	33,246	283,229	318,519	601,748
11	51,760	315,635	327,287	642,922
12	50,759	377,771	393,693	771,464

 香 港
 HONG KONG

年 月 YEAR	完 成 車 BICYCLES		部 品 PARTS	計 TOTAL
	(台・UNIT)	(千円・1000 YEN)	(千円・1000 YEN)	(千円・1000 YEN)
昭 60. 1985	—	—	—	—
61. 86	—	—	1,344	1,344
62. 87	—	—	1,056	1,056
63. 88	360	1,714	—	1,714
平 元. 89	553	3,162	2,690	5,852
YEAR/ MONTH				
平元年 1月	35	338	—	338
2	—	—	—	—
3	517	2,566	—	2,566
4	—	—	—	—
5	—	—	320	320
6	—	—	664	664
7	1	258	—	258
8	—	—	1,706	1,706
9	—	—	—	—
10	—	—	—	—
11	—	—	—	—
12	—	—	—	—

タ イ

THAILAND

年 月 YEAR	完 成 車 BICYCLES		部 品 PARTS	計 TOTAL
	(台・UNIT)	(千円・1000 YEN)	(千円・1000 YEN)	(千円・1000 YEN)
昭 60. 1985	—	—	10, 110	10, 110
61. 86	884	4, 952	28, 653	33, 605
62. 87	489	2, 616	41, 011	43, 627
63. 88	4, 065	15, 253	104, 792	120, 045
平 元. 89	2, 955	8, 865	175, 148	184, 013
YEAR/ MONTH				
平元年 1月	—	—	12, 257	12, 257
2	—	—	7, 882	7, 882
3	1, 910	5, 023	9, 220	14, 243
4	—	—	12, 255	12, 255
5	860	2, 256	13, 556	15, 812
6	—	—	16, 144	16, 144
7	185	1, 586	14, 315	15, 901
8	—	—	16, 355	16, 355
9	—	—	10, 974	10, 974
10	—	—	22, 701	22, 701
11	—	—	15, 884	15, 884
12	—	—	23, 605	23, 605

シンガポール

SINGAPORE

年 月 YEAR	完 成 車 BICYCLES		部 品 PARTS	計 TOTAL
	(台・UNIT)	(千円・1000 YEN)	(千円・1000 YEN)	(千円・1000 YEN)
昭 60. 1985	—	—	934, 614	934, 614
61. 86	10	256	506, 238	560, 494
62. 87	—	—	49, 367	49, 367
63. 88	—	—	25, 445	25, 445
平 元. 89	—	—	49, 336	49, 336
YEAR/ MONTH				
平元年 1月	—	—	—	—
2	—	—	—	—
3	—	—	4, 826	4, 826
4	—	—	4, 410	4, 410
5	—	—	6, 169	6, 169
6	—	—	3, 328	3, 328
7	—	—	10, 811	10, 811
8	—	—	5, 706	5, 706
9	—	—	2, 918	2, 918
10	—	—	4, 275	4, 275
11	—	—	1, 451	1, 451
12	—	—	5, 442	5, 442

マレーシア
MALAYSIA

年 月 YEAR	完 成 車 BICYCLES		部 品 PARTS	計 TOTAL
	(台・UNIT)	(千円・1000 YEN)	(千円・1000 YEN)	(千円・1000 YEN)
昭 60. 1985	—	—	—	—
61. 86	—	—	—	—
62. 87	—	—	—	—
63. 88	—	—	—	—
平 元. 89	2,676	13,253	—	13,253
YEAR/ MONTH				
平元年 1月	—	—	—	—
2	—	—	—	—
3	2,576	12,649	—	12,649
4	—	—	—	—
5	100	604	—	604
6	—	—	—	—
7	—	—	—	—
8	—	—	—	—
9	—	—	—	—
10	—	—	—	—
11	—	—	—	—
12	—	—	—	—

インドネシア
INDONESIA

年 月 YEAR	完 成 車 BICYCLES		部 品 PARTS	計 TOTAL
	(台・UNIT)	(千円・1000 YEN)	(千円・1000 YEN)	(千円・1000 YEN)
昭 60. 1985	—	—	—	—
61. 86	—	—	—	—
62. 87	—	—	24,261	24,261
63. 88	—	—	135,634	135,634
平 元. 89	—	—	210,552	210,552
YEAR/ MONTH				
平元年 1月	—	—	31,572	31,572
2	—	—	26,637	26,637
3	—	—	21,390	21,390
4	—	—	11,126	11,126
5	—	—	20,904	20,904
6	—	—	20,998	20,998
7	—	—	8,875	8,875
8	—	—	2,932	2,932
9	—	—	5,316	5,316
10	—	—	11,629	11,629
11	—	—	21,733	21,733
12	—	—	27,440	27,440

スウェーデン
SWEDEN

年月 YEAR	完成車 BICYCLES		部品 PARTS	計 TOTAL
	(台・UNIT)	(千円・1000 YEN)	(千円・1000 YEN)	(千円・1000 YEN)
昭 60. 1985	—	—	535	535
61. 86	—	—	—	—
62. 87	—	—	—	—
63. 88	10	361	—	361
平元. 89	72	2,937	—	2,937
YEAR/ MONTH				
平元年 1月	20	678	—	678
2	2	601	—	601
3	—	—	—	—
4	10	389	—	389
5	—	—	—	—
6	40	1,269	—	1,269
7	—	—	—	—
8	—	—	—	—
9	—	—	—	—
10	—	—	—	—
11	—	—	—	—
12	—	—	—	—

デンマーク
DENMARK

年月 YEAR	完成車 BICYCLES		部品 PARTS	計 TOTAL
	(台・UNIT)	(千円・1000 YEN)	(千円・1000 YEN)	(千円・1000 YEN)
昭 60. 1985	—	—	—	—
61. 86	6	306	—	306
62. 87	3	327	—	327
63. 88	31	331	2,336	2,667
平元. 89	121	2,165	680	2,845
YEAR/ MONTH				
平元年 1月	—	—	206	206
2	—	—	—	—
3	1	344	—	344
4	—	—	—	—
5	—	—	—	—
6	30	494	474	968
7	40	490	—	490
8	30	593	—	593
9	—	—	—	—
10	—	—	—	—
11	—	—	—	—
12	20	244	—	244

イギリス
UNITED KINGDOM

年月 YEAR	完成車 BICYCLES		部品 PARTS	計 TOTAL
	(台・UNIT)	(千円・1000 YEN)	(千円・1000 YEN)	(千円・1000 YEN)
昭 60. 1985	67	6,565	18,710	25,275
61. 86	238	5,934	8,835	14,769
62. 87	167	7,101	7,945	15,046
63. 88	1,624	45,726	21,322	67,048
平元. 89	3,949	116,051	15,127	131,178
YEAR/ MONTH				
平元年 1月	30	1,037	—	1,037
2	357	10,328	3,917	14,245
3	926	25,835	768	26,603
4	354	10,160	5,468	15,628
5	1,069	30,126	265	30,391
6	403	13,188	—	13,188
7	11	551	1,034	1,585
8	5	580	1,012	1,592
9	—	—	—	—
10	354	10,050	258	10,308
11	42	2,780	2,405	5,185
12	398	11,416	—	11,416

オランダ
NETHERLANDS

年月 YEAR	完成車 BICYCLES		部品 PARTS	計 TOTAL
	(台・UNIT)	(千円・1000 YEN)	(千円・1000 YEN)	(千円・1000 YEN)
昭 60. 1985	70	431	—	431
61. 86	—	—	—	—
62. 87	102	1,162	314	1,476
63. 88	276	1,807	6,272	8,079
平元. 89	129	3,127	31,685	34,812
YEAR/ MONTH				
平元年 1月	—	—	257	257
2	—	—	2,854	2,854
3	129	3,127	332	3,459
4	—	—	2,762	2,762
5	—	—	1,156	1,156
6	—	—	5,663	5,663
7	—	—	5,203	5,203
8	—	—	5,370	5,370
9	—	—	1,141	1,141
10	—	—	1,947	1,947
11	—	—	2,440	2,440
12	—	—	2,560	2,560

ベルギー
BELGIUM

年月 YEAR	完成車 BICYCLES		部品 PARTS	計 TOTAL
	(台・UNIT)	(千円・1000 YEN)	(千円・1000 YEN)	(千円・1000 YEN)
昭 60. 1985	1	953	2,557	3,510
61. 86	12	1,821	15,779	17,600
62. 87	—	—	36,181	36,181
63. 88	9	1,893	13,739	15,632
平元. 89	2	788	5,673	6,461
YEAR/ MONTH	—	—	—	—
平元年 1月	—	—	—	—
2	—	—	466	466
3	—	—	—	—
4	—	—	—	—
5	—	—	—	—
6	—	—	1,976	1,976
7	—	—	—	—
8	—	—	—	—
9	—	—	—	—
10	—	—	3,231	3,231
11	—	—	—	—
12	2	788	—	788

フランス
FRANCE

年月 YEAR	完成車 BICYCLES		部品 PARTS	計 TOTAL
	(台・UNIT)	(千円・1000 YEN)	(千円・1000 YEN)	(千円・1000 YEN)
昭 60. 1985	277	15,316	126,698	142,014
61. 86	932	23,900	255,074	278,974
62. 87	2,675	67,312	403,194	470,506
63. 88	2,010	66,715	380,020	446,735
平元. 89	1,257	68,266	534,949	603,215
YEAR/ MONTH	—	—	—	—
平元年 1月	1	427	60,242	60,669
2	5	550	28,895	29,445
3	252	22,954	22,960	45,914
4	216	7,458	55,272	62,730
5	102	3,367	28,993	32,360
6	1	409	46,866	47,275
7	327	16,179	63,832	80,011
8	14	3,543	79,102	82,645
9	196	6,575	27,603	34,178
10	4	1,105	18,871	19,976
11	139	5,699	43,221	48,920
12	—	—	59,092	59,092

西ドイツ

FEDERAL REPUBLIC OF GERMANY

年月 YEAR	完成車 BICYCLES		部品 PARTS	計 TOTAL
	(台・UNIT)	(千円・1000 YEN)	(千円・1000 YEN)	(千円・1000 YEN)
昭 60.1985	12	780	41,415	42,195
61. 86	4	293	18,162	18,455
62. 87	1	801	4,079	4,880
63. 88	25	754	2,073	2,827
平元. 89	40	1,818	28,376	30,194
YEAR/ MONTH				
平元年 1月	3	261	—	261
2	—	—	270	270
3	11	1,066	520	1,586
4	—	—	772	772
5	—	—	—	—
6	5	285	1,601	1,346
7	—	—	342	342
8	21	206	725	931
9	—	—	—	—
10	—	—	—	—
11	—	—	10,243	10,243
12	—	—	14,443	14,443

スイス

SWITZERLAND

年月 YEAR	完成車 BICYCLES		部品 PARTS	計 TOTAL
	(台・UNIT)	(千円・1000 YEN)	(千円・1000 YEN)	(千円・1000 YEN)
昭 60.1985	—	—	3,027	3,027
61. 86	3	456	5,354	5,810
62. 67	—	—	6,435	6,435
63. 88	3	589	3,733	4,322
平元. 89	3	449	4,650	5,099
YEAR/ MONTH				
平元年 1月	—	—	334	334
2	—	—	—	—
3	—	—	1,119	1,119
4	—	—	—	—
5	—	—	1,468	1,468
6	—	—	—	—
7	—	—	750	750
8	3	449	704	1,153
9	—	—	—	—
10	—	—	—	—
11	—	—	275	275
12	—	—	—	—

ス ペ イ ン
SPAIN

年 月 YEAR	完 成 車 BICYCLES		部 品 PARTS	計 TOTAL
	(台・UNIT)	(千円・1000 YEN)	(千円・1000 YEN)	(千円・1000 YEN)
昭 60. 1985	—	—	—	—
61. 86	—	—	—	—
62. 87	4	447	—	447
63. 88	202	770	—	770
平 元. 89	61	2,013	—	2,013
YEAR/ MONTH				
平元年 1月	—	—	—	—
2	—	—	—	—
3	—	—	—	—
4	—	—	—	—
5	10	327	—	327
6	10	310	—	310
7	1	287	—	287
8	—	—	—	—
9	40	1,089	—	1,089
10	—	—	—	—
11	—	—	—	—
12	—	—	—	—

イ タ リ ア
ITALY

年 月 YEAR	完 成 車 BICYCLES		部 品 PARTS	計 TOTAL
	(台・UNIT)	(千円・1000 YEN)	(千円・1000 YEN)	(千円・1000 YEN)
昭 60. 1985	1,251	43,269	534,505	577,774
61. 86	597	55,037	462,836	517,873
62. 87	1,412	76,610	670,512	747,122
63. 88	1,086	82,692	725,375	808,067
平 元. 89	2,532	136,639	725,290	861,929
YEAR/ MONTH				
平元年 1月	128	8,781	62,636	71,417
2	32	4,866	33,380	38,246
3	62	7,890	56,143	64,033
4	71	5,060	55,232	60,292
5	1,270	45,027	53,146	98,173
6	534	28,037	70,804	98,841
7	84	7,744	52,677	60,421
8	81	9,690	108,261	117,951
9	11	1,108	55,807	56,915
10	17	3,583	53,562	57,145
11	1	206	77,415	77,621
12	241	14,647	46,227	60,874

ア メ リ カ
U. S. A.

年 月 YEAR	完 成 車 BICYCLES		部 品 PARTS	計 TOTAL
	(台・UNIT)	(千円・1000 YEN)	(千円・1000 YEN)	(千円・1000 YEN)
昭 60. 1985	218	7,484	89,593	97,077
61. 86	136	3,964	12,325	16,289
62. 87	846	30,981	39,381	70,362
63. 88	869	38,425	112,499	150,924
平 元. 89	2,183	67,552	204,940	272,492
YEAR/ MONTH				
平元年 1月	12	962	13,759	14,721
2	28	1,138	6,711	7,849
3	1,250	20,525	16,406	36,931
4	112	4,942	18,810	23,752
5	42	2,699	23,721	26,420
6	110	4,975	21,619	26,594
7	296	16,547	20,733	37,280
8	111	6,027	23,329	29,356
9	10	479	13,015	13,494
10	126	3,854	8,937	12,791
11	3	2,283	14,387	16,670
12	83	3,121	23,513	26,634

バヌアツ共和国
REPUBLIC OF VANUATU

年 月 YEAR	完 成 車 BICYCLES		部 品 PARTS	計 TOTAL
	(台・UNIT)	(千円・1000 YEN)	(千円・1000 YEN)	(千円・1000 YEN)
昭 60. 1985	—	—	—	—
61. 86	—	—	—	—
62. 87	—	—	—	—
63. 88	—	—	—	—
平 元. 89	119	5,996	—	5,996
YEAR/ MONTH				
平元年 1月	—	—	—	—
2	—	—	—	—
3	119	5,996	—	5,996
4	—	—	—	—
5	—	—	—	—
6	—	—	—	—
7	—	—	—	—
8	—	—	—	—
9	—	—	—	—
10	—	—	—	—
11	—	—	—	—
12	—	—	—	—

国内流通

国内流通部門の統計資料は、現在のところ、まことに少ないので、当協会が行なっている国内販売動向調査と、通商産業省調査統計部の商業統計調査（昭和60年まで）から自転車関連部分を抽出した。なお、商業統計調査は51年以降は3年ごとの調査となった。

国内販売動向調査は、昭和36年4月に開始し、当初は全国10地区（札幌、宮城、新潟、東京、神奈川、静岡、大阪、岡山、香川、福岡）における中堅的自転車小売店計約200を対象として、毎月車種別に販売、仕入、在庫などの状況を集計しているもので、全国あるいは各地における販売の平均値を表示するものではないが、基調となる傾向を知ることができる。

なお、現在の対象地域はつぎのとおりである。但し、地域総合の数値は、56年までは岡山、徳島を除く13地域、57年以降は15地域である。

北海道、秋田、福島、埼玉、東京、神奈川、静岡、愛知、石川、滋賀、大阪、鳥取、岡山、徳島、熊本。計15地域約300店。

自転車国内販売動向 (1) (地域総合)
車種別1店当たり平均販売台数 単位=台

年月	スポーツ車	軽快車	実用車	ミニサイクル	子供車	中古車	計
昭 55. 1980	74.3	42.7	3.3	111.2	58.6	13.8	303.5
56. 81	67.0	41.3	3.3	105.1	49.1	11.9	277.6
57. 82	66.6	45.7	3.5	113.8	46.2	10.2	286.2
58. 83	66.8	52.1	2.7	116.2	42.4	9.6	290.1
59. 84	64.5	53.5	2.5	111.9	38.0	8.9	279.7
60. 85	62.2	63.5	4.3	105.8	36.0	8.1	279.5
61. 86	52.4	76.2	4.1	97.4	34.1	8.0	272.4
62. 87	54.3	91.7	4.8	91.3	34.4	7.9	283.7
63. 88	42.7	106.4	3.2	79.1	32.3	7.7	271.4
平元. 89	38.6	119.3	2.5	71.6	30.3	7.8	270.6
平元年 1月	2.0	6.4	0.1	4.3	1.5	0.4	14.8
2	2.4	6.9	0.3	4.5	1.4	0.5	16.0
3	7.0	22.5	1.3	7.7	3.1	0.6	41.1
4	5.0	15.2	0.2	7.7	3.5	0.9	32.4
5	3.3	9.1	0.2	6.3	3.0	0.9	22.9
6	2.6	7.9	0.2	6.1	2.9	0.8	20.7
7	3.3	9.7	0.3	6.4	3.0	0.8	23.4
8	3.1	8.8	0.2	6.3	2.7	0.7	21.8
9	2.7	8.9	0.2	6.4	2.6	0.7	21.4
10	2.7	8.7	0.2	5.7	2.2	0.6	20.3
11	2.0	7.1	0.2	4.9	2.0	0.5	16.8
12	2.5	8.1	0.2	5.3	2.4	0.4	19.0

自転車国内販売動向 (2) (地域総合)

車種別1店当たり平均販売比率 単位=%

年月	スポーツ車	軽快車	実用車	ミニサイクル	子供車	中古車	合計
昭55.1980	24.4	14.0	1.1	36.6	19.3	4.5	100
56. 81	24.2	14.9	1.2	37.9	17.7	4.3	100
57. 82	23.3	16.0	1.2	39.8	16.1	3.6	100
58. 83	23.0	18.0	0.9	40.1	14.6	3.3	100
59. 84	23.1	19.1	0.9	40.0	13.6	3.2	100
60. 85	22.3	22.7	1.5	37.9	12.9	2.9	100
61. 86	19.2	28.0	1.5	35.8	12.5	2.9	100
62. 87	19.1	32.3	1.7	32.2	12.1	2.8	100
63. 88	15.7	39.2	1.2	29.1	11.9	2.8	100
平元. 89	14.3	44.1	0.9	26.5	11.2	2.9	100
平元年 1月	13.7	43.1	0.9	28.9	10.5	2.9	100
2	15.3	43.8	0.8	28.3	8.9	3.0	100
3	17.0	54.6	0.9	18.7	7.4	1.4	100
4	15.1	47.0	0.6	23.8	10.7	2.8	100
5	14.6	39.9	1.0	27.5	12.9	4.0	100
6	12.9	38.5	1.2	29.5	14.0	3.8	100
7	14.0	41.5	1.2	27.5	12.6	3.2	100
8	14.2	40.6	0.9	28.8	12.4	3.0	100
9	12.7	41.4	1.0	29.8	12.1	3.1	100
10	13.5	42.9	1.1	28.3	11.1	3.1	100
11	12.3	42.4	1.0	29.4	12.0	3.0	100
12	13.1	42.8	0.9	28.1	12.6	2.3	100

自転車国内販売動向 (3)の1

地域別1店当たり平均販売台数 (新車販売) 単位=台

年月	北海道	秋田	福島	埼玉	東京
昭55.1980	312.2	176.7	205.9	410.9	291.1
56. 81	282.7	179.4	161.5	351.7	253.6
57. 82	269.4	190.8	153.1	342.2	297.2
58. 83	264.5	195.7	167.6	340.4	343.5
59. 84	258.3	187.5	155.9	320.0	346.5
60. 85	234.4	190.9	168.4	312.1	331.2
61. 86	228.9	192.4	173.5	308.9	341.4
62. 87	218.2	197.1	178.4	303.7	387.3
63. 88	207.2	196.3	186.2	296.8	359.2
平元. 89	202.4	204.5	177.4	306.1	375.1
平元年 1月	1.0	5.7	10.5	18.7	19.9
2	2.4	7.2	11.1	17.7	19.9
3	35.4	21.5	20.9	49.4	40.1
4	53.1	33.1	24.5	35.3	39.5
5	25.1	29.4	19.6	21.5	28.3
6	24.0	20.7	15.9	20.2	28.4
7	19.0	20.2	13.7	26.9	32.7
8	16.8	19.8	12.5	22.8	30.7
9	12.5	18.6	13.7	25.0	39.7
10	8.8	11.9	12.7	22.5	33.1
11	2.7	10.5	11.8	19.5	28.6
12	1.6	5.9	10.5	26.6	34.2

自転車国内販売動向 (3)の2

地域別1店当たり平均販売台数(新車販売) 単位=台

年月	神奈川	静岡	愛知	石川	滋賀
昭 55.1980	278.6	302.2	396.6	312.5	282.0
56. 81	275.9	311.2	364.2	289.5	254.7
57. 82	275.8	315.8	420.5	280.5	244.7
58. 83	316.7	321.0	412.4	267.1	240.1
59. 84	282.8	352.3	414.5	273.7	245.4
60. 85	288.3	343.3	395.0	268.4	281.3
61. 86	273.9	344.7	342.8	255.8	276.9
62. 87	300.6	312.5	433.9	264.4	262.9
63. 88	276.9	298.2	405.2	250.0	244.4
平元. 89	285.3	318.6	362.9	258.2	249.9
平元年 1月	18.3	17.4	27.8	7.2	13.4
2	17.0	16.5	30.7	11.2	14.3
3	29.3	52.5	36.9	67.3	37.3
4	21.2	38.2	31.6	38.0	26.5
5	22.0	24.9	27.8	24.7	22.0
6	21.1	22.9	25.5	19.5	22.4
7	29.7	28.8	26.5	25.3	20.0
8	25.8	26.0	32.3	19.1	23.0
9	25.7	24.0	33.5	15.8	17.5
10	24.2	24.4	31.9	12.2	20.9
11	21.4	18.0	29.6	9.6	15.2
12	29.6	25.0	28.8	8.3	17.4

自転車国内販売動向 (3)の3

地域別1店当たり平均販売台数(新車販売) 単位=台

年月	大阪	鳥取	熊本	岡山	徳島
昭 55.1980	362.6	118.5	303.2	—	—
56. 81	340.7	118.3	236.6	—	—
57. 82	341.4	127.6	213.6	305.6	318.0
58. 83	338.0	128.2	205.1	353.9	277.9
59. 84	321.7	124.0	156.6	296.0	269.2
60. 85	316.3	111.1	214.2	272.1	279.8
61. 86	326.7	111.3	186.5	248.8	289.0
62. 87	323.1	104.7	214.2	258.8	301.5
63. 88	308.5	100.3	192.8	254.2	309.4
平元. 89	311.0	95.4	176.9	231.8	319.4
平元年 1月	16.9	4.4	11.3	10.1	22.5
2	16.2	7.1	10.1	13.9	26.4
3	41.1	22.2	33.5	68.4	49.3
4	30.7	11.1	25.7	35.9	38.4
5	23.8	9.1	13.2	14.8	22.4
6	21.8	8.0	11.3	13.1	23.4
7	31.7	6.0	13.9	14.1	24.1
8	23.8	6.5	13.5	12.9	24.3
9	25.6	5.5	11.9	11.9	22.9
10	30.2	5.8	11.5	13.9	21.9
11	21.4	4.8	9.8	10.3	21.6
12	27.8	4.9	11.2	12.5	22.2

1. 岡山は56年4月より調査開始。

2. 徳島は57年1月より調査開始。

自転車国内販売動向 (4)の1

地域総合車種別・年齢層別販売比率 単位=%

車種別	年齢層別 年別	年齢層別							その他	計	
		10~ 15歳	16~ 20歳	21~ 30歳	31~ 40歳	41~ 50歳	51~ 60歳	61歳 以上			
スポーツ車	男子用	60	52.9	27.1	12.4	4.3	2.0	0.6	0.2	0.6	100
		61	52.4	27.6	11.8	5.1	2.0	0.5	0.1	0.4	100
		62	48.4	28.2	14.0	5.9	1.8	0.6	0.2	0.9	100
		63	50.2	24.9	13.7	6.7	2.5	0.8	0.2	1.1	100
		元	50.2	24.7	13.2	7.1	2.2	0.7	0.2	1.8	100
	婦人用	60	36.1	40.0	14.5	6.0	2.6	0.7	0.1	0.0	100
		61	38.7	38.6	14.8	4.5	2.2	1.0	0.2	0.1	100
		62	43.4	36.0	13.8	3.3	1.8	0.9	0.2	0.6	100
		63	39.0	37.2	14.6	4.1	2.6	2.0	0.2	0.3	100
		元	44.3	29.6	14.6	5.4	3.3	1.9	0.4	0.6	100
軽快車	男子用	60	18.7	18.7	16.1	17.9	13.0	7.4	2.9	5.4	100
		61	19.1	25.0	17.6	17.9	9.4	4.9	2.3	3.9	100
		62	20.9	29.4	18.2	17.2	7.0	2.4	1.0	3.9	100
		63	19.8	27.4	18.7	17.5	9.2	2.6	1.1	3.6	100
		元	20.7	25.4	18.1	18.2	10.1	3.0	0.8	3.7	100
	婦人用	60	24.7	23.1	21.2	16.1	8.2	4.2	1.4	1.2	100
		61	24.7	26.3	20.0	14.6	7.8	4.0	1.3	1.3	100
		62	25.5	28.6	19.5	13.9	6.5	3.2	1.2	1.6	100
		63	28.4	30.1	17.0	12.6	6.1	2.8	1.3	1.7	100
		元	32.9	28.2	15.9	11.4	6.0	3.0	1.2	1.3	100

自転車国内販売動向 (4)の2

地域総合車種別・年齢層別販売比率 単位=%

車種別	年齢層別 年別	年齢層別							その他	計	
		10~ 15歳	16~ 20歳	21~ 30歳	31~ 40歳	41~ 50歳	51~ 60歳	61歳 以上			
実用車	男子用	60	1.8	3.8	12.3	21.4	19.8	13.0	4.6	23.2	100
		61	1.5	1.5	11.9	21.1	21.7	13.2	3.5	25.7	100
		62	2.7	2.1	6.5	23.0	23.4	14.0	3.3	25.0	100
		63	1.0	4.5	6.6	18.2	17.5	13.3	3.5	35.3	100
		元	0.8	2.9	4.9	11.5	7.4	8.6	8.2	55.7	100
	婦人用	60	1.0	4.0	11.2	19.2	19.0	14.2	5.8	25.6	100
		61	0.9	1.7	9.5	21.5	27.4	12.1	4.9	22.0	100
		62	1.3	1.2	10.5	25.6	30.9	12.5	3.4	14.8	100
		63	3.1	8.8	9.0	14.6	20.2	13.7	6.5	24.0	100
		元	3.4	13.3	14.0	14.0	11.6	10.1	5.6	28.0	100
ミニサイクル	60	21.6	19.9	20.6	20.5	10.5	4.1	1.4	1.4	100	
	61	21.1	20.3	21.9	19.6	9.8	4.1	1.5	1.6	100	
	62	21.4	19.2	21.2	19.4	9.5	4.2	1.9	3.1	100	
	63	22.1	18.2	21.5	19.4	8.9	4.7	2.0	3.4	100	
	元	23.9	17.1	18.9	18.7	9.8	5.0	2.4	4.1	100	
	車種総合	60	29.5	22.7	18.3	15.2	7.9	3.5	1.2	1.7	100
61	28.4	23.9	18.7	14.8	7.7	3.5	1.2	1.8	100		
62	28.2	24.7	18.6	14.5	7.0	3.2	1.3	2.5	100		
63	29.3	24.9	17.9	14.0	6.7	3.2	1.4	2.6	100		
元	31.9	24.0	16.5	13.2	6.8	3.3	1.5	2.7	100		

1. その他は、個人以外の営業用、家族共用等を含む。

自転車国内販売動向 (5)

各年月別平均販売台数(地域総合)

単位=台

		[1月]	[2月]	[3月]	[4月]	[5月]	[6月]	
昭55.	80	14.7	14.9	33.1	39.6	29.7	26.6	
56.	81	13.1	13.3	31.0	37.1	25.8	23.3	
57.	82	14.6	14.7	32.1	36.2	27.3	25.2	
58.	83	15.9	15.8	33.2	36.5	27.0	23.9	
59.	84	14.6	12.5	31.4	36.1	27.0	22.9	
60.	85	14.9	14.6	32.5	38.1	26.6	21.6	
61.	86	13.7	13.7	33.9	36.4	24.9	22.0	
62.	87	14.2	15.3	35.1	38.7	26.0	23.2	
63.	88	14.7	14.6	33.0	37.3	25.2	21.6	
平元.	89	14.3	15.5	40.6	31.5	22.0	19.9	
		[7月]	[8月]	[9月]	[10月]	[11月]	[12月]	[平均]
昭55.	80	29.4	24.2	24.1	19.8	15.8	18.6	24.2
56.	81	27.6	24.1	22.0	18.1	13.8	16.5	22.1
57.	82	26.7	23.2	20.6	20.3	16.1	19.2	23.0
58.	83	26.0	23.1	22.3	20.4	16.2	20.1	23.4
59.	84	26.7	21.9	22.4	19.6	16.4	19.1	22.6
60.	85	25.8	22.3	22.0	19.3	15.6	18.0	22.6
61.	86	24.0	22.3	21.7	18.9	15.4	17.4	22.0
62.	87	25.1	22.6	22.0	19.4	16.9	17.4	23.0
63.	88	24.2	21.7	19.4	18.8	15.6	17.6	21.9
平元.	89	22.7	21.1	20.8	19.6	16.3	18.5	21.9

1. 中古車を除いた。

自転車の国内販売動向指数

(新車販売) (昭和60年の月平均を100とした。)

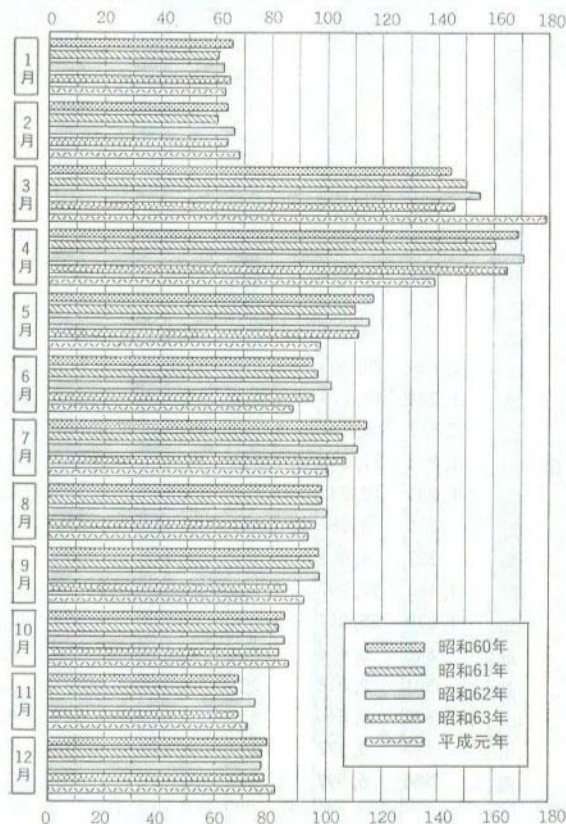

都道府県別の自転車小売店数・販売額 (1)

都道府県	昭和 57 年		昭和 60 年		昭和 63 年	
	商店数	年間販売額 (百万円)	商店数	年間販売額 (百万円)	商店数	年間販売額 (百万円)
北海道	1,250	17,076	1,191	21,269	1,178	26,185
青森	554	5,847	534	6,854	490	6,305
岩手	587	6,160	545	6,408	533	6,880
宮城	796	9,006	765	11,105	758	14,677
秋田	644	5,113	585	5,259	536	5,024
山形	722	4,683	708	5,582	662	6,245
福島	927	8,171	896	9,668	861	10,429
茨城	981	11,356	931	14,113	890	17,018
栃木	848	8,446	795	10,563	766	12,893
群馬	771	8,337	719	9,415	694	12,511
埼玉	1,754	25,303	1,753	31,892	1,772	39,770
千葉	1,224	18,779	1,217	23,325	1,241	28,967
東京都	2,667	66,731	2,703	81,705	2,755	102,231
神奈川県	1,233	31,045	1,302	39,561	1,382	51,038
新潟	1,233	12,242	1,164	13,207	1,131	14,587
長野	775	9,287	691	12,186	636	12,008
山梨	327	4,065	307	4,457	300	4,814
静岡県	1,161	37,297	1,132	23,546	1,115	26,506
愛知県	1,679	25,217	1,658	35,227	1,654	42,194
岐阜	640	6,456	614	8,039	596	9,307
福井	301	2,818	281	3,385	275	3,859
富山	388	3,646	359	4,044	344	4,346
石川	343	3,377	327	4,271	316	4,744
三重	586	6,597	552	8,557	539	10,122

都道府県別の自転車小売店数・販売額 (2)

都道府県	昭和 57 年		昭和 60 年		昭和 63 年	
	商店数	年間販売額 (百万円)	商店数	年間販売額 (百万円)	商店数	年間販売額 (百万円)
滋賀	435	4,208	415	5,438	400	7,056
京都	858	13,560	824	15,899	860	21,945
大阪	2,271	36,842	2,282	43,912	2,418	61,377
兵庫	1,487	20,576	1,468	27,197	1,432	32,436
奈良	318	3,633	306	4,064	307	7,186
和歌山	459	5,315	442	5,872	424	6,635
鳥取	224	2,642	212	2,661	216	2,735
島根	329	3,749	298	3,665	287	4,085
岡山	668	11,240	664	10,568	626	12,820
広島	863	13,819	855	16,232	869	20,704
山口	543	7,105	509	7,880	498	8,142
徳島	390	3,284	363	3,753	351	5,442
香川	414	4,577	399	5,054	387	6,039
愛媛	586	6,724	557	7,936	576	9,618
高知	323	3,912	327	5,017	327	5,475
福岡	1,332	17,685	1,297	20,691	1,284	23,684
佐賀	322	3,114	296	3,338	282	3,379
長崎	373	6,276	369	6,231	376	8,277
熊本	772	7,836	712	8,751	664	9,728
大分	482	5,531	458	6,575	431	6,788
宮崎	532	5,573	502	6,084	467	6,544
鹿児島	711	6,947	702	7,270	655	7,320
沖縄	248	3,844	259	4,786	260	4,690
計	37,336	535,046	36,245	622,509	35,821	754,767

1. 通商産業省「商業統計表」による。
2. 51年以降は3年ごとの調査となつた。
3. 自動二輪車の販売を含む。

昭和63年自転車

地区別			商店数	従業者数	年間		商品	
					販売額	構成比	手持額	
			(店)	(人)	(百万円)	(%)	(百万円)	
北海道・東 北	1	北海道 青森 岩手 宮城 秋田 山形 福島	1,178	2,682	26,185	3.5	5,155	
	2		490	923	6,305	0.8	1,288	
	3		533	1,016	6,880	0.9	1,523	
	4		758	1,563	14,677	1.9	2,421	
	5		536	945	5,024	0.7	1,182	
	6		662	1,144	6,245	0.8	1,115	
	7		861	1,680	10,429	1.4	1,974	
	計	5,018	9,953	75,745	10.0	14,658		
関 東	8	茨城 栃木 群馬 埼玉 千葉 神奈川 東京 新潟 長野 山梨	890	1,930	17,018	2.3	2,933	
	9		766	1,549	12,893	1.7	2,178	
	10		694	1,434	12,511	1.7	1,759	
	11		1,772	3,939	39,770	5.3	5,847	
	12		1,241	2,742	28,967	3.8	4,290	
	13		2,755	7,329	102,231	13.5	12,087	
	14		1,382	3,646	51,038	6.8	6,736	
	15		1,131	2,271	14,587	1.9	2,386	
	16		636	1,335	12,008	1.6	2,092	
	17		300	582	4,814	0.6	732	
	計	11,567	26,757	295,837	39.2	41,040		
中 部	18	静岡県 岐阜 三重 富山 石川 福井	1,115	2,472	26,506	3.5	3,928	
	19		1,654	3,844	42,194	5.6	6,426	
	20		596	1,235	9,307	1.2	1,561	
	21		539	1,114	10,122	1.3	1,814	
	22		344	667	4,346	0.6	938	
	23		316	646	4,744	0.6	760	
	24		275	517	3,859	0.5	620	
	計	4,839	10,495	101,078	13.4	16,047		

小売業商業統計

売場面積	1店当たり				1人当たり	
	従業者数	年間販売額	商品手持額	売場面積	年間販売額	
(m ²)	(人)	(万円)	(万円)	(m ²)	(万円)	
79,406	2.3	2,223	438	67.4	976	
25,497	1.9	1,287	263	52.0	683	
25,748	1.9	1,291	286	48.3	677	
37,899	2.1	1,936	319	50.0	939	
24,894	1.8	937	221	46.4	532	
27,288	1.7	943	168	41.2	546	
38,127	2.0	1,211	229	44.3	621	
258,859	2.0	1,510	292	51.6	761	
47,460	2.2	1,912	330	53.3	882	
41,632	2.0	1,683	284	54.4	832	
34,300	2.1	1,803	254	49.4	873	
91,142	2.2	2,244	330	51.4	1,010	
67,398	2.2	2,334	346	54.3	1,056	
151,083	2.7	3,711	439	54.8	1,395	
87,743	2.6	3,693	487	63.5	1,400	
52,630	2.0	1,290	211	46.5	642	
32,363	2.1	1,888	329	50.9	900	
15,509	1.9	1,605	244	51.7	827	
621,260	2.3	2,558	355	53.7	1,106	
70,570	2.2	2,377	352	63.3	1,072	
114,739	2.3	2,551	389	69.4	1,098	
32,101	2.1	1,562	262	53.9	754	
37,557	2.1	1,878	337	69.7	909	
20,791	1.9	1,263	273	60.4	652	
17,278	2.0	1,501	241	54.7	734	
13,001	1.9	1,403	226	47.3	746	
306,037	2.2	2,089	332	63.2	963	

地区別		商店数	従業者数	年間		商品 手持額	
				販売額	構成比		
		(店)	(人)	(百万円)	(%)	(百万円)	
近畿	25	400	807	7,056	0.9	1,250	
	26	860	1,985	21,945	2.9	2,579	
	27	2,418	5,434	61,377	8.1	8,604	
	28	1,432	3,167	32,436	4.3	4,835	
	29	307	691	7,186	1.0	1,070	
	30	424	813	6,635	0.9	1,159	
	計	5,841	12,897	136,635	18.1	19,497	
中国	31	216	412	2,735	0.4	415	
	32	287	624	4,085	0.5	620	
	33	626	1,370	12,820	1.7	2,095	
	34	869	2,001	20,704	2.7	3,286	
	35	498	1,062	8,142	1.1	1,417	
	計	2,496	5,469	48,486	6.4	7,833	
四国	36	351	673	5,442	0.7	1,029	
	37	387	786	6,039	0.8	1,023	
	38	576	1,190	9,618	1.3	1,627	
	39	327	655	5,475	0.7	1,065	
		計	1,641	3,304	26,574	3.5	4,744
九州	40	1,284	2,808	23,684	3.1	3,680	
	41	282	522	3,379	0.4	557	
	42	376	835	8,277	1.1	896	
	43	664	1,362	9,728	1.3	1,707	
	44	431	890	6,788	0.9	988	
	45	467	929	6,544	0.9	944	
	46	655	1,189	7,320	1.0	1,234	
	47	260	577	4,690	0.6	1,044	
		計	4,419	9,112	70,410	9.3	11,050
	合	計	35,821	77,987	754,767	100.0	114,868

1. 昭和63年6月1日現在調査。
2. 年間販売額は昭和62年6月1日から昭和63年5月31日までの1年間の販売額。
商店数、従業者数、商品手持額は昭和63年6月1日現在。

売場面積	1店当たり				1人当たり 年間販売額
	従業者数	年間販売額	商品手持額	売場面積	
(m ²)	(人)	(万円)	(万円)	(m ²)	(万円)
24,189	2.0	1,764	313	60.5	874
46,716	2.3	2,552	300	54.3	1,106
134,647	2.2	2,538	356	55.7	1,130
87,491	2.2	2,265	338	61.1	1,024
25,288	2.3	2,341	349	82.4	1,040
20,760	1.9	1,565	373	49.0	816
339,091	2.2	2,339	334	58.1	1,059
9,778	1.9	1,266	192	45.3	664
13,587	2.2	1,423	216	47.3	655
36,245	2.2	2,048	335	57.9	936
57,516	2.3	2,383	378	66.2	1,035
27,343	2.1	1,635	285	54.9	767
144,469	2.2	1,943	314	57.9	887
21,327	1.9	1,550	293	60.8	809
22,229	2.0	1,561	264	57.4	768
30,398	2.1	1,670	283	52.8	808
19,520	2.0	1,674	326	59.7	836
93,474	2.0	1,619	289	57.0	804
75,669	2.2	1,845	287	58.9	843
15,322	1.9	1,198	198	54.3	647
22,424	2.2	2,201	238	59.6	991
44,120	2.1	1,465	257	66.4	714
22,431	2.1	1,575	229	52.0	763
24,098	2.0	1,401	202	51.6	704
30,937	1.8	1,118	188	47.2	616
17,870	2.2	1,804	402	68.7	813
252,871	2.1	1,593	250	57.2	773
2,016,061	2.2	2,107	321	56.3	968

自転車小売業商店数

従業者数規模別

単位=店

従業者規模別	昭51年	昭54年	昭57年	昭60年	昭63年
1~2人	30,098	29,856	30,642	28,951	27,226
3~4	4,916	5,115	5,697	6,040	6,901
5~9	642	641	910	1,131	1,530
10~19	45	52	74	109	148
20~29	7	8	9	10	13
30人以上	—	2	4	4	3
合計	35,708	35,674	37,336	36,245	35,821

同上構成比

単位=%

1~2人	84.3	83.7	82.1	79.9	76.0
3~4	13.8	14.3	15.3	16.7	19.3
5~9	1.8	1.8	2.4	3.1	4.3
10~19	0.1	0.1	0.2	0.3	0.4
20~29	0	0	0	0	0
30人以上	—	0	0	0	0
合計	100	100	100	100	100

1. 通商産業省「商業統計表」による。

中小自転車企業経営指標 (1)

自転車製造業 (完成車)

主要項目	調査実施年度					
	60年度 平均	61年度 平均	62年度 平均	63年度 平均	平元年 度平均	
経営資本対営業利益率	%	2.5	△ 0.8	2.0	0.1	0.2
経営資本回転率	%	1.1	1.0	1.3	1.3	1.5
売上高対営業利益率	%	2.3	△ 0.8	1.5	0.0	0.1
自己資本対経常利益率	%	8.0	5.1	11.5	7.2	8.3
総資本対経常利益率	%	1.7	1.1	2.4	1.6	1.8
自己資本対固定資産比率	%	122.7	121.9	138.2	142.6	148.3
固定長期適合率	%	108.6	118.6	90.8	82.6	95.1
流動比率	%	102.6	100.1	107.8	114.8	112.5
当座比率	%	72.9	74.1	75.4	78.6	69.2
総資本對自己資本比率	%	20.7	21.8	20.9	21.9	21.9
売上高対支払利息比率	%	△ 0.8	1.2	0.0	1.2	1.1
固定資産回転率	%	4.2	3.9	4.5	4.1	4.5
受取勘定回転率	%	3.6	3.6	5.2	5.7	6.8
支払勘定回転率	%	2.4	2.2	3.3	3.6	4.0
従業員一人当り年間生産高	千円	27,728	29,423	32,757	35,059	36,316
従業員一人当り年間加工高	千円	10,137	11,549	9,759	10,515	10,263
加工高比率	%	36.6	39.3	29.8	30.0	28.3
加工高対人件費比率	%	39.2	39.4	40.0	38.8	48.5
原材料回転率	%	12.8	19.9	20.8	29.2	33.2
仕掛品回転率	%	85.3	97.2	188.7	222.6	238.5
製品回転率	%	12.4	10.2	13.5	13.1	10.3
売上高対総利益率	%	22.1	22.6	17.7	17.1	18.1
売上高対経常利益率	%	1.5	1.1	1.8	1.2	1.2
販売・管理費比率	%	19.8	23.4	16.1	17.0	18.0
販売費比率	%	14.9	16.1	10.7	10.3	10.1
売上高対広告費比率	%	3.9	4.5	1.7	1.5	1.3

1. (財)自転車産業振興協会調査。

中小自転車企業経営指標 (2)

自転車製造業 (部品)

主要項目		調査実施年度				
		60年度 平均	61年度 平均	62年度 平均	63年度 平均	平元年 度平均
経営資本対営業利益率	%	2.7	0.6	0.7	△ 1.0	0.4
経営資本回転率	%	1.5	1.3	1.3	1.1	1.2
売上高対営業利益率	%	1.8	0.5	0.5	△ 0.9	0.3
自己資本対経常利益率	%	13.1	8.1	7.4	1.7	9.2
総資本対経常利益率	%	3.9	3.4	3.3	0.3	1.7
自己資本対固定資産比率	%	106.8	76.9	75.0	196.2	192.1
固定長期適合率	%	58.2	49.6	48.9	61.6	82.6
流動比率	%	156.5	202.7	219.4	154.2	114.8
当座比率	%	87.3	127.1	144.9	88.5	62.5
総資本對自己資本比率	%	29.6	41.5	44.0	18.0	18.1
売上高対支払利息比率	%	1.0	0.8	1.0	2.5	1.6
固定資産回転率	回	4.6	4.0	3.8	3.2	3.6
受取勘定回転率	回	6.8	6.9	6.8	6.9	6.8
支払勘定回転率	回	3.3	4.0	4.6	2.8	3.0
従業員一人当り年間生産高	千円	21,908	17,632	16,698	18,722	20,462
従業員一人当り年間加工高	千円	7,512	6,864	6,949	8,393	8,194
加工高比率	%	34.3	38.9	41.6	44.8	40.0
加工高対人件費比率	%	56.9	57.9	57.1	49.3	57.5
原材料回転率	回	40.3	45.9	55.7	55.9	65.5
仕掛品回転率	回	10.3	12.8	18.4	8.1	12.6
製品回転率	回	19.1	22.1	20.1	18.4	12.6
売上高対総利益率	%	13.5	13.7	14.3	14.5	14.9
売上高対経常利益率	%	2.7	2.6	2.6	0.3	1.3
販売・管理費比率	%	11.7	13.2	13.8	15.4	14.6
販売費比率	%	5.7	4.2	5.1	6.4	6.6
売上高対広告費比率	%	0.7	0.5	0.5	0.6	0.7

1. (財) 自転車産業振興協会調査。

中小自転車企業経営指標 (3)

自転車卸売業

主要項目		調査実施年度				
		60年度 平均	61年度 平均	62年度 平均	63年度 平均	平元年 度平均
経営資本対営業利益率	%	△ 3.9	△ 2.6	△ 1.8	△ 3.0	△ 2.2
経営資本回転率	回	2.1	2.2	2.2	2.0	1.6
売上高対営業利益率	%	△ 1.8	△ 1.2	△ 0.8	△ 1.5	△ 1.4
自己資本対経常利益率	%	21.2	4.0	6.9	20.5	△ 1.5
総資本対経常利益率	%	4.6	0.9	1.6	4.0	△ 0.3
総資産対棚卸資産比率	%	31.3	31.5	27.9	25.6	18.6
総資本對自己資本比率	%	21.8	22.2	22.7	19.7	20.0
流動比率	%	135.0	128.3	124.2	139.9	142.5
当座比率	%	72.2	68.9	70.7	81.2	102.3
自己資本対固定資産比率	%	96.2	96.0	120.7	158.3	101.0
売上高対支払利息比率	%	0.8	0.9	1.0	1.2	1.1
流動資産回転率	回	2.7	2.8	3.0	2.8	1.9
受取勘定回転率	回	7.7	7.7	7.9	7.8	8.6
支払勘定回転率	回	6.5	7.2	7.3	7.0	9.7
売上高対総利益率	%	16.6	16.5	16.3	16.7	16.3
売上高対経常利益率	%	2.2	0.4	0.7	2.1	△ 0.2
商品回転率	回	6.9	6.9	7.8	7.6	8.3
従業員一人当り年間売上高	千円	32,470	34,392	35,340	32,238	37,639
従業員一人当り年間経費	千円	5,979	6,088	6,059	5,846	6,680
販売・管理費比率	%	18.4	17.7	17.1	18.1	17.7
売上高対広告費比率	%	0.5	0.4	0.4	0.4	0.3
売上高対人件費比率	%	10.2	9.9	10.0	10.0	10.4
販売・管理費対人件費比率	%	55.4	56.0	58.3	55.4	58.3
人件費対福利厚生費比率	%	10.9	9.0	9.6	9.6	9.9

1. (財) 自転車産業振興協会調査。

1. (財) 自転車産業振興協会調査。

中小自転車企業経営指標 (4)

自転車小売業

主 要 項 目	調 査 実 施 年 度				
	60年度 平均	61年度 平均	62年度 平均	63年度 平均	平元年 度平均
経営資本対営業利益率	% 1.7	1.9	2.3	1.9	2.0
経営資本回転率	% 2.3	2.2	2.2	2.2	2.3
売上高対営業利益率	% 0.7	0.9	1.0	0.9	0.9
自己資本対経常利益率	% 7.5	9.6	8.7	9.4	11.5
総資本対経常利益率	% 3.8	4.2	4.4	4.2	5.1
総資産対棚卸資産比率	% 28.0	25.2	23.3	30.7	26.6
総資本対自己資本比率	% 50.6	43.9	51.0	44.9	44.2
流動比率	% 177.2	228.2	219.1	198.0	240.4
当座比率	% 69.4	113.5	109.7	85.5	108.4
自己資本対固定資産比率	% 82.4	83.5	80.2	80.4	97.4
売上高対支払利息比率	% 0.6	0.7	0.8	0.8	0.7
流動資産回転率	回 3.7	3.4	3.7	3.4	3.7
受取勘定回転率	回 35.3	28.3	31.8	30.8	35.9
支払勘定回転率	回 10.9	9.6	10.9	10.7	12.0
売上高対総利益率	% 31.4	31.3	33.5	30.9	31.7
売上高対経常利益率	% 1.8	2.0	2.1	1.9	2.4
商品回転率	回 7.7	8.5	9.4	7.1	7.8
従業員一人当たり年間売上高	千円 13,772	12,168	12,532	13,781	12,809
従業員一人当たり年間経費	千円 4,220	3,702	4,073	4,147	3,944
販売・管理費比率	% 30.6	30.4	32.5	30.1	30.8
売上高対広告費比率	% 0.7	0.8	0.7	0.8	0.8
売上高対人件費比率	% 19.0	18.1	20.0	18.0	18.7
販売・管理費対人件費比率	% 62.1	59.6	61.6	59.9	60.7
人件費対福利厚生費比率	% 3.5	2.6	3.3	4.1	2.2

タイヤ、チューブ

日本自転車タイヤ工業組合の資料による。

TIRES & TUBES

SOURCE: JAPAN BICYCLE TIRE MANUFACTURERS
ASSOCIATION

タイヤ, チューブの生産・出荷 (千本・1000PCS.)
PRODUCTION・SHIPMENTS OF TIRES & TUBES

年 別 YEAR	生 産 高 PRODUCTION		出 荷 高 SHIPMENT	
	タイヤ TIRES	チューブ TUBES	タイヤ TIRES	チューブ TUBES
昭 55. 1980	28,698	23,590	32,027	32,182
56. 81	24,898	22,073	27,580	28,370
57. 82	25,755	22,767	28,234	27,953
58. 83	30,345	28,047	32,235	31,053
59. 84	29,315	27,415	29,104	27,443
60. 85	30,183	27,292	30,725	27,151
61. 86	29,021	26,208	29,093	26,314
62. 87	28,986	24,231	29,855	27,759
63. 88	27,479	25,718	29,037	29,486
平元. 89	27,016	25,135	28,670	29,051

1. 通商産業省調査統計部の資料による。
2. 出荷高は、国内向け、輸出向けの合計。
3. 運搬車用を含む。

タイヤ, チューブの出荷・在庫 (千本・1000 PCS.)
SHIPMENTS・INVENTORY OF TIRES & TUBES

年 別 YEAR	国内向け出荷 DOMESTIC		輸出向け出荷 EXPORT		在 庫 高 INVENTORY	
	タイヤ TIRES	チューブ TUBES	タイヤ TIRES	チューブ TUBES	タイヤ TIRES	チューブ TUBES
昭 55. 1980	26,816	28,292	5,211	3,890	1,422	2,399
56. 81	22,670	24,536	4,910	3,834	1,567	1,939
57. 82	24,124	25,302	4,110	2,651	1,488	1,560
58. 83	26,589	27,694	5,646	3,358	1,409	1,479
59. 84	24,778	25,284	4,326	2,158	1,946	1,770
60. 85	26,045	25,298	4,680	1,853	1,658	1,510
61. 86	25,035	24,543	4,058	1,771	1,714	1,749
62. 87	26,169	26,321	3,686	1,438	2,026	1,758
63. 88	24,604	27,503	4,433	1,983	2,428	2,882
平元. 89	25,026	28,004	3,644	1,047	2,724	3,601

1. 通商産業省調査統計部の資料による。
2. 運搬車用を含む。

タイヤの品種別出荷・在庫
SHIPMENTS・INVENTORY OF TIRES BY TYPE
(千本・1000PCS.)

品 種 別 TYPE	昭 61 (1986)		昭 62 (1987)		昭 63 (1988)		平 元 (1989)	
	出荷 S	在庫 I	出荷 S	在庫 I	出荷 S	在庫 I	出荷 S	在庫 I
大人用 ADULT	13,803	1,011	16,551	1,058	17,223	1,091	18,063	1,270
小径車用 (含子供 車用) MINI- CHILDREN	15,223	752	13,507	761	12,318	871	13,331	675
リヤカー用 HEAVY DUTY	73	7	83	5	64	13	51	19
合 計	29,099	1,775	30,141	1,824	29,605	1,975	31,445	1,964

1. 日本自転車タイヤ工業組合の資料による。
2. ソリッドタイヤを除く。
3. S=SHIPMENTS
I=INVENTORY

タイヤ, チューブの輸出実績
EXPORT OF TIRES & TUBES

(百万円, MIL. YEN)

年 別 YEAR	アジア ASIA	中近東 M.N. EAST	ヨーロッパ EUROPE	北米 N.A.M.E. RICA	中南米 C.S.A.M.E. RICA	アフリカ AFRICA	オセアニア OCEANIA	計 TOTAL
昭 55. 1980	304	91	438	1,289	344	258	303	3,027
56. 81	254	309	346	1,611	344	481	215	3,561
57. 82	244	10	278	1,464	280	77	177	2,531
58. 83	209	3	342	1,945	219	105	203	3,027
59. 84	146	13	344	1,839	234	42	195	2,813
60. 85	297	6	361	1,823	138	32	158	2,815
61. 86	164	54	517	1,728	99	112	104	2,778
62. 87	108	0	604	1,375	37	22	96	2,242
63. 88	142	1	717	1,458	48	25	75	2,465
平元. 89	205	3	924	1,138	46	9	108	2,432

1. 大蔵省関税局通関統計による。

世界の自転車保有状況 (1)
BICYCLE OWNERSHIPS

国名	年別	保有台数	保有率
COUNTRY	YEAR	O. SHIPS	POP/UNIT
		(万台・10,000 UNITS)	人口/台
日本	1989	6,639	1.9
JAPAN			
中国	1989	32,000	3.4
CHINA			
韓国	1982	460	8.6
KOREA			
インドネシア	1982	230	66.5
INDONESIA			
インド	1980	4,150	16.0
INDIA			
ノールウェイ	1981	220	1.9
NORWAY			
スウェーデン	1986	550	1.5
SWEDEN			
スペイン	1989	1,000	3.9
SPAIN			
デンマーク	1989	500	1.0
DENMARK			
イギリス	1989	1,500	3.7
UNITED KINGDOM			
オランダ	1989	1,400	1.0
NETHERLANDS			
ベルギー	1989	400	2.5
BELGIUM			
フランス	1989	2,000	2.8
FRANCE			
西ドイツ	1989	4,000	1.5
F. R. GERMANY			
スイス	1987	250	2.6
SWITZERLAND			
イタリア	1989	2,000	2.9
ITALY			
フィンランド	1984	350	1.4
FINLAND			
オーストリア	1982	330	2.3
AUSTRIA			

世界の自転車保有状況 (2)
BICYCLE OWNERSHIPS

国名	年別	保有台数	保有率
COUNTRY	YEAR	O. SHIPS	POP/UNIT
		(万台・10,000 UNITS)	人口/台
ハンガリー	1982	350	3.1
HUNGARY			
ルーマニア	1982	500	4.5
ROMANIA			
アメリカ	1988	8,800	2.7
U. S. A.			
カナダ	1989	948	2.7
CANADA			
メキシコ	1986	600	13.1
MEXICO			
ブラジル	1988	2,300	6.1
BRAZIL			
ソビエト連邦	1987	4,000	7.1
U. S. S. R.			

1. 自転車産業振興協会調査による。(POP=POPULATION)

世界の主な自転車生産国

WORLD'S MAJOR BICYCLE COUNTRIES

現在自転車の主要生産国は、中国、日本、台湾、アメリカ、さらに西ドイツ、イタリア等のほか、ソ連及びインド、韓国等があげられる。ソ連は1987年568万台と公表されているが、共産圏諸国の合計は約5,000万台以上とみられる。また、全世界での生産は約1億台と推計される。

以下に掲げた資料には、生産のほか輸出入の状況をも併記したがこれらの資料は、各国政府や団体が公表したのもあり、海外文献で散見収集したものなどもあって、出所や時期によって数字がまちまちであったものを、編集に際し適宜整理したものである。

日 本 (JAPAN) (千台・1000UNITS)

年 別 YEAR	(1) 生産 PRODUCTION	(2) 輸入 IMPORT	(3) 輸出 EXPORT	(1)+(2)-(3)	出荷—輸出 S. MENTS— EXP.
昭					
55. 1980	7,083	0.9	1,128	5,956	5,977
56. 81	6,601	0.7	1,058	5,591	5,490
57. 82	6,532	13	674	5,871	5,950
58. 83	7,039	6	864	6,181	6,133
59. 84	6,810	28	856	5,982	5,983
60. 85	6,785	40	888	5,937	5,920
61. 86	6,583	158	682	6,059	5,956
62. 87	7,379	580	416	7,543	7,056
63. 88	7,509	900	325	8,084	7,299
平元. 89	7,792	857	200	8,449	7,681

1. 近年輸入の急増が目立つ。

ア メ リ カ (U. S. A.) (千台・1000UNITS)

年 別 YEAR	(1) 生産 PRODUCTION	(2) 輸入 IMPORT	(3) 輸出 EXPORT	(1)+(2)-(3)	備 考 REMARKS
昭					
55. 80	6,942	2,155	92	9,005	
56. 81	6,832	2,224	84	8,972	
57. 82	5,070	1,726	50	6,746	
58. 83	6,271	3,034	34	9,271	
59. 84	5,863	4,704	29	10,538	
60. 85	5,780	6,606	31	12,355	
61. 86	5,250	8,613	19	13,844	
62. 87	5,219	9,514	31	14,702	
63. 88	4,433	7,426	114	11,745	
平元. 89	5,300	7,576	250	12,626	

1. 輸出は生産、輸入にくらべてきわめて僅かである。

イ ギ リ ス (UNITED KINGDOM) (千台・1000UNITS)

年 別 YEAR	(1) 生産 PRODUCTION	(2) 輸入 IMPORT	(3) 輸出 EXPORT	(1)+(2)-(3)	備 考 REMARKS
昭					
55. 1980	1,696	659	578	1,777	
56. 81	1,213	486	453	1,246	
57. 82	1,288	581	238	1,631	
58. 83	1,550	841	289	2,102	
59. 84	1,470	838	359	1,949	
60. 85	1,244	496	275	1,465	
61. 86	1,121	589	174	1,536	
62. 87	1,176	1,023	199	2,000	
63. 88	1,065	1,305	170	2,200	
平元. 89	1,377	1,593	170	2,800	

1. 三輪車を含む。

西ドイツ (F. R. GERMANY) (千台・1000UNITS)

年別 YEAR	(1) 生産 PRODUCTION	(2) 輸入 IMPORT	(3) 輸出 EXPORT	(1)+(2)-(3)	備考 REMARKS
昭					
55. 1980	3,643	645	806	3,482	
56. 81	3,441	641	778	3,304	
57. 82	3,089	510	760	2,839	
58. 83	3,334	539	826	3,047	
59. 84	3,031	481	959	2,553	
60. 85	3,311	425	1,045	2,691	
61. 86	3,268	469	857	2,880	
62. 87	2,885	578	731	2,732	
63. 88	3,006	693	736	2,963	
平元. 89	3,441	968	731	3,679	

フランス (FRANCE) (千台・1000UNITS)

年別 YEAR	(1) 生産 PRODUCTION	(2) 輸入 IMPORT	(3) 輸出 EXPORT	(1)+(2)-(3)	備考 REMARKS
昭					
55. 1980	2,776	508	631	2,653	
56. 81	2,342	523	644	2,221	
57. 82	2,112	589	505	2,196	
58. 83	1,849	591	514	1,926	
59. 84	1,760	675	500	1,935	
60. 85	1,563	890	516	1,937	
61. 86	1,471	909	433	1,947	
62. 87	1,377	1,019	492	1,904	
63. 88	1,300	1,313	630	1,983	
平元. 89	1,453	1,486	537	2,405	

イタリア (ITALY) (千台・1000UNITS)

年別 YEAR	(1) 生産 PRODUCTION	(2) 輸入 IMPORT	(3) 輸出 EXPORT	(1)+(2)-(3)	備考 REMARKS
昭					
55. 1980	2,650	37	1,129	1,558	
56. 81	2,575	43	1,057	1,561	
57. 82	2,434	23	1,143	1,314	
58. 83	2,400	15	1,439	976	
59. 84	2,500	23	1,367	1,156	
60. 85	2,406	25	1,416	1,015	
61. 86	2,400	22	1,473	949	
62. 87	2,500	58	1,513	1,045	
63. 88	2,750	60	1,500	1,310	
平元. 89	3,000	162	1,537	1,625	

オランダ (NETHERLANDS) (千台・1000UNITS)

年別 YEAR	(1) 生産 PRODUCTION	(2) 輸入 IMPORT	(3) 輸出 EXPORT	(1)+(2)-(3)	備考 REMARKS
昭					
55. 1980	1,322	548	417	1,453	
56. 81	1,209	452	434	1,227	
57. 82	958	418	293	1,083	
58. 83	934	458	270	1,122	
59. 84	938	283	257	964	
60. 85	867	267	261	872	
61. 86	829	243	247	825	
62. 87	813	276	240	849	
63. 88	754	299	239	814	
平元. 89	719	470	344	845	

交通事故件数

単位=件

年 別	自 転 車 事 故			全交通事故
	第1当事者	第2当事者	計	
昭60. 1985	16,836	79,624	96,460	552,788
61. 86	17,870	82,517	100,387	579,190
62. 87	20,575	85,578	106,153	590,723
63. 88	23,949	85,226	109,175	614,481
平成. 89	26,837	89,303	116,140	661,363

1. 第1当事者：過失の最も重い者、または過失が同程度の場合には、被害の程度が最も軽い者をいう。
2. 第2当事者：過失がより軽い者、または過失が同程度の場合には、被害の程度が重い者をいう。

年齢層別死傷者数

(1) 死者数

単位=人

年 別	自 転 車 事 故				全交通事故
	15歳以下	16~59歳	60歳以上	計	
昭60. 1985	127	341	497	965	9,261
61. 86	123	333	506	962	9,317
62. 87	128	320	470	918	9,347
63. 88	127	353	581	1,061	10,334
平成. 89	149	367	694	1,210	11,086

(2) 負傷者数

単位=人

年 別	自 転 車 事 故				全交通事故
	15歳以下	16~59歳	60歳以上	計	
昭60. 1985	30,571	51,804	15,307	97,682	681,346
61. 86	30,224	55,157	16,356	101,737	712,330
62. 87	30,582	59,457	17,500	107,539	722,179
63. 88	29,521	62,170	18,621	110,312	752,845
平成. 89	30,920	65,836	20,164	116,920	814,832

損傷部位別死傷者数

(1) 死者数

単位=人

年 別	頭部	顔部	頸部	胸部	腹部	背部	腕・脚部	その他	計
昭60. 1985	750	7	49	72	44	12	13	18	965
61. 86	734	7	58	68	58	12	16	9	962
62. 87	705	5	43	85	50	11	8	11	918
63. 88	822	4	55	96	42	19	16	7	1,061
平成. 89	933	12	59	92	61	20	16	17	1,210

(2) 負傷者数

単位=人

昭60. 1985	20,323	7,266	2,490	4,165	735	6,658	55,108	937	97,682
61. 86	21,089	7,614	2,903	4,984	820	8,488	55,827	12	101,737
62. 87	22,154	8,001	3,095	5,163	790	9,575	58,727	34	107,539
63. 88	22,911	8,313	3,272	5,430	797	9,620	59,951	18	110,312
平成. 89	24,070	8,476	3,517	5,595	782	10,373	64,075	32	116,920

主要違反別事故件数

参 考

(1) 第1当事者

単位=件

違反別	60年	61年	62年	63年	平元年
一時不正確停止	5,020	5,458	6,243	7,882	9,066
安全号無	3,127	3,476	3,767	3,942	4,359
優先通行	1,929	1,972	2,474	3,028	3,369
交差点安全	824	877	1,205	1,366	1,598
右側通行	820	981	1,256	1,273	1,448
右折	794	842	907	1,106	1,049
横断・折回	720	576	560	604	561
前方・折回	662	586	752	908	1,219
ハンド・折回	470	479	554	565	576
ハンド・折回	442	530	567	495	562
その他	2,028	2,093	2,290	2,780	3,030
計	16,836	17,870	20,575	23,949	26,837

主要経済指標	252
自転車物価指数	253
消費者物価指数	254
消費水準(全国全世帯)	255
消費水準(農村)	256
人口及び世帯数	257

(2) 第2当事者

単位=件

違反別	60年	61年	62年	63年	平元年
違反なし	23,164	23,824	25,389	26,102	28,816
安全な停止	18,720	18,324	18,327	18,103	18,675
交差点安全	9,361	10,571	11,600	10,989	11,569
交差点安全	6,344	6,558	6,801	7,365	7,563
交差点安全	4,812	5,035	5,158	4,463	3,948
交差点安全	2,633	2,506	2,812	3,137	2,976
交差点安全	2,529	2,633	2,765	2,736	2,897
交差点安全	1,807	1,785	1,741	1,665	1,713
交差点安全	1,215	1,243	1,066	854	845
交差点安全	1,144	1,290	1,304	1,256	1,265
その他	7,895	8,478	8,615	8,556	9,036
計	79,624	82,517	85,578	85,226	89,303

1. 第2当事者は、「違反なし」の被害者側の件数が非常に多い。

主要経済指標

年月	物価指数				国民総生産(千億円)			
	総合卸売物価		消費者物価(全国)		名目		実質	
	昭60年 =100	対前 年比	昭60年 =100	対前 年比	対前 年比	昭55年 格	対前 年比	対前 年比
昭 60. 1985	100.0	- 1.1	100.0	+ 2.0	3,213	+ 6.0	2,940	+ 4.5
61. 86	90.9	- 9.1	100.6	+ 0.6	3,346	+ 4.1	3,018	+ 2.7
62. 87	87.5	- 3.7	100.7	+ 0.1	3,514	+ 5.0	3,181	+ 5.4
63. 88	86.6	- 1.0	101.4	+ 0.7	3,725	+ 6.0	3,350	+ 5.3
平元. 89	88.8	+ 2.5	103.7	+ 2.3
平元年1月	86.5	- 0.1	101.7	+ 1.1	908	+ 6.0	822	+ 5.2
2	86.8	+ 0.3	101.4	+ 1.0				
3	87.0	+ 0.5	101.9	+ 1.1				
4	88.5	+ 2.5	103.7	+ 2.4	920	+ 6.4	806	+ 4.6
5	89.1	+ 3.4	104.3	+ 2.9				
6	89.7	+ 3.7	104.2	+ 3.0				
7	89.7	+ 3.1	104.0	+ 3.0	972	+ 6.9	873	+ 5.1
8	89.7	+ 3.0	103.9	+ 2.6				
9	90.1	+ 3.3	104.8	+ 2.6				
10	89.6	+ 3.3	105.6	+ 2.9
11	89.5	+ 3.8	104.5	+ 2.3				
12	89.6	+ 3.9	104.6	+ 2.6				

1. 日本銀行統計局「経済統計年報」
2. 国民総生産は経済企画庁調
3. 卸売物価は日本銀行調
4. 消費者物価は総務庁調

自転車物価指数

年月	生産者物価 60=100	輸出物価 60=100	卸売物価 60=100	消費者物価 60=100	
昭 60. 85	100.0	100.0	100.0	100.0	
61. 86	96.5	86.3	100.1	99.7	
62. 87	93.3	78.9	98.9	100.1	
63. 88	93.5	78.0	99.4	98.2	
平元. 89	95.9	80.8	101.5	97.7	
平元年 1月	96.7	77.6	99.6	96.6	
2		93.6	77.8	99.6	96.4
3		78.6	99.6	96.4	
4		79.1	102.5	96.4	
5		96.5	80.8	102.5	98.2
6		82.1	102.5	98.1	
7		82.1	102.5	98.1	
8		97.0	82.1	102.5	98.2
9		82.1	102.5	98.1	
10		82.0	101.3	97.9	
11		82.5	101.3	97.8	
12		82.4	101.3	97.7	

1. 生産者物価、輸出物価、卸売物価指数は日本銀行統計局調。消費者物価指数は総務庁統計局調

消費者物価指数 (全国)

昭和60年=100

年 月	総合	食料	住居	光熱 水道	被服 物	教養 娯楽
品目数	540	207	21	7	85	64
昭 60年平均	100.0	100.0	100.0	100.0	100.0	100.0
61 "	100.6	100.2	102.5	95.0	102.2	101.5
62 "	100.7	99.3	105.4	88.0	103.3	102.0
63 "	101.4	100.0	107.6	85.9	104.5	102.6
平 元 "	103.7	102.2	110.8	85.6	109.1	105.9
平 元年 1月	101.7	100.2	108.8	85.4	104.4	102.8
2	101.4	99.5	108.9	85.5	102.5	103.8
3	101.9	100.2	109.2	85.5	104.6	104.1
4	103.7	102.4	110.1	85.0	108.7	106.0
5	104.3	102.9	110.5	85.2	110.7	107.5
6	104.2	102.7	111.2	85.4	110.9	106.3
7	104.0	102.4	111.4	85.5	108.8	106.3
8	103.9	102.4	111.5	85.6	105.4	107.0
9	104.8	103.9	111.6	85.6	111.8	106.4
10	105.6	105.6	111.8	85.8	113.3	107.1
11	104.5	102.1	111.9	86.0	114.2	106.5
12	104.6	102.1	112.1	86.1	114.0	107.1

1. 総務庁調
日本銀行統計局「経済統計年報」

消費水準 (全国全世帯)

昭和60年=100

年 月	総合	食料	住居	光熱 水道	被服 物	教養 娯楽
昭 60年平均	100.0	100.0	100.0	100.0	100.0	100.0
61 "	101.2	100.7	100.8	104.5	98.7	101.9
62 "	103.3	100.9	105.4	105.8	99.8	103.0
63 "	106.5	101.7	105.1	108.2	103.5	110.5
平 元 "	107.6	102.4	104.1	108.9	103.2	112.3
平 元年 1月	100.1	85.7	78.3	121.6	105.3	96.8
2	101.5	99.3	88.1	139.5	88.6	100.1
3	118.1	103.7	96.1	120.5	128.9	119.7
4	109.3	96.9	103.2	111.4	94.3	111.2
5	98.8	100.5	102.2	104.9	93.6	103.2
6	101.6	101.0	110.1	97.1	98.8	103.7
7	109.7	101.6	112.5	91.1	111.8	123.8
8	102.6	103.0	106.3	93.6	70.4	129.6
9	99.9	101.3	98.8	100.3	78.9	99.0
10	101.5	99.5	95.0	101.6	106.0	104.0
11	104.0	101.9	114.1	104.2	106.1	102.8
12	144.2	133.8	142.5	120.7	153.5	152.9

1. 農林水産省調
日本銀行統計局「経済統計年報」

消費水準(農村)

昭和60年度=100

年 月	総合	食料	住居	光熱水道	被服物	教養娯楽
昭 60年度平均	100.0	100.0	100.0	100.0	100.0	100.0
61 "	101.4	99.9	102.9	101.6	97.5	102.2
62 "	103.4	101.7	96.5	103.8	97.2	106.1
63 "	106.4	102.7	101.9	106.2	100.9	117.6
平 元 "
平 元年 1月	102.8	92.5	54.9	119.4	94.6	112.6
2	108.6	93.7	100.3	143.8	92.1	133.0
3	124.3	98.4	82.2	132.5	126.8	140.3
4	104.3	92.4	75.5	96.5	87.5	104.0
5	93.0	96.9	81.5	91.7	80.5	98.6
6	95.3	97.3	85.0	90.3	97.7	103.9
7	99.7	102.3	95.2	84.6	99.1	143.3
8	106.7	122.8	114.3	88.6	84.1	132.7
9	92.0	96.0	77.6	93.2	72.4	107.6
10	100.9	97.7	98.5	96.9	94.6	104.3
11	111.9	99.6	114.9	104.1	98.9	115.5
12	150.3	148.6	228.5	124.8	183.3	157.1

1. 農林水産省調
日本銀行統計局「経済統計年報」

人口及び世帯数

平成元年3月31日現在

単位=1,000

都道府県名	人口	世帯数	都道府県名	人口	世帯数
全国合計	125,335	40,561			
北海道	5,646	2,063	三重	1,783	544
青森	1,529	473	滋賀	1,195	340
岩手	1,433	425	京都	2,546	892
宮城	2,210	673	大阪	8,564	3,054
秋田	1,245	363	兵庫	5,312	1,772
山形	1,262	340	奈良	1,355	414
福島	2,102	600	和歌山	1,089	350
茨城	2,817	815	鳥取	620	186
栃木	1,914	557	島根	788	240
群馬	1,953	582	岡山	1,930	618
埼玉	6,194	1,956	広島	2,831	984
千葉	5,415	1,756	山口	1,579	545
東京	11,655	4,778	徳島	843	264
神奈川	7,769	2,765	香川	1,029	329
新潟	2,478	692	愛媛	1,535	522
富山	1,125	311	高知	842	304
石川	1,155	346	福岡	4,742	1,611
福井	819	227	佐賀	883	253
山梨	848	258	長崎	1,580	521
長野	2,152	643	熊本	1,848	583
岐阜	2,054	583	大分	1,249	408
静岡	3,651	1,098	宮崎	1,184	400
愛知	6,640	2,085	鹿児島	1,812	668
			沖縄	1,230	372

1. 自治省行政局資料